नूतन विद्यालय सेवाभावी शिक्षण संस्था, उमरी

कै. बाबासाहेब देशमुख गोरठेकर कला वाणिज्य व विज्ञान महाविद्यालय, उमरी जिल्हा नांदेड.

स्पर्धा परिक्षा व व्यवसाय मार्गदर्शन विभाग **2016-2017**

कार्यक्रमाचा संक्षिप्त अहवाल

दिनांक २७.०१.२०१७

महाविद्यालयामध्ये स्पर्धापरीक्षा व व्यवसाय मार्गदर्शन विभाग यांच्यामार्फत दिनांक 27 जानेवारी 2017 रोजी महाविद्यालयातील सर्व विद्यार्थ्यांसाठी स्पर्धा परिक्षेतून **PSI** या पदावर नियुक्त झालेले श्री. ज्ञानेश्वर शिंदे यांचे व्याख्यान आयोजित करण्यात आले होते. या कार्यक्रमांसाठी महाविद्यालयातील एकूण ७१ विद्यार्थी उपस्थित होते. या कार्यक्रमात श्री. ज्ञानेश्वर शिंदे यांनी आपल्या अनुभवातून प्रतिकुल परिस्थितीमध्ये कसे यश संपादन केले याचे अनुभव विद्यार्थ्यांना सांगितले. तसेच या कार्यक्रमासाठी उमरी तहसिल कार्यालयातील नायब तहसिलदार श्री.भालचंद्र यादव यांनी ग्रामिण भागातील विद्यार्थ्यांनी कोणती परिक्षा निवडावी या विषयी सखोल मार्गदर्शन केले. या कार्यक्रमाचे अध्यक्ष म्हणून डॉ. जाधव एस.एस. हे उपस्थित होते तर संचलन प्रा. देवकर जी. ए. यांनी केले. भिवाजी पांडे यांनी उपस्थित सर्व मान्यवरांचे आभार मानले. या स्पर्धा परीक्षा व व्यवसाय मार्गदर्शन विभागाचे प्रमुख प्रा. गाढे एस.एस. हे उपस्थिती होते.

विभाग प्रमुख

स्पर्धा परिक्षा व व्यवसाय मार्गदर्शन विभाग

प्रा. गाढे एस. एस.

प्राचार्य

Principal
Late. Babasaheb Deshmukh
Gorthekar Arts, Commerce
& Science Mahavidyalaya
Umri, Dist. Nanded. [M.S.

स्पर्धा परिक्षा मार्गदर्शन

वार्षिक अहवाल

(शै. वर्ष - 2016 - 2017)

Late Babasaheb Deshmukh Gorthekar
UMRI
Pin-431807
(Maharashtra)
Mahavidyalaya, Umri Dist. Nanded

महाविद्यालयातील स्पर्धा परीक्षा मार्गदर्शन केंद्रामार्फत विद्यार्थ्यांची स्पर्धापरीक्षेची तयारी करून घेण्यात आली. त्यामध्ये विद्यार्थ्यांना दि. 03.09.2017 रोजी विविध स्पर्धा परीक्षेची माहिती प्रा. गाढे एस. एस. यांनी दिली. या व्याख्यानाचे सूत्रसंचालन प्रा. झहीरोद्दिन पठाण यांनी केले. तर आभार प्रा. जाधव एच. एस. यांनी केले. शासकीय स्तरावर कोणकोणत्या परीक्षा घेतल्या जातात व त्यांची तयारी कशी करावी या विषयी सविस्तर मांडणी प्रा. गाढे एच. एस. यांनी केली.

दि. 27.01.2017 रोजी स्पर्धापरीक्षेत यशस्वी झालेले व PSI या पदावर कार्यरत असलेले मा. ज्ञानेश्वर शिंदे यांचे सकाळच्या सत्रात व्याख्यान आयोजित करण्यात आले. ता. अहमदपूर येथील श्री. ज्ञानेश्वर शिंदे यांनी प्रतिकूल परिस्थितीत ही यश संपादन कसे करता येते हे स्वतःच्या अनुभवावरून सांगितले शिवाय अभ्यास कसा करावा, कोणती पुस्तके वापरावीत या विषयी सविस्तर मार्गदर्शन केले. या कार्यक्रमाच्या अध्यक्षस्थानी प्रा. डॉ. जाधव एस. एस. होते तर प्रमुख पाहुणे म्हणून प्रा. गाढे एस. एस. होते. सूत्रसंचलन प्रा. देवकर जी. ए. यांनी केले तर आभार शिवाजी पांडे यांनी मानले.

दि. 27.01.2017 रोजीच्या दुपारच्या सत्रात मा. भालचंद्र यादव (नायब तहसिलदार उमरी) यांचे UPSC व MPSC या स्पर्धा परीक्षेतील फरक व ग्रामीण विद्यार्थ्यांनी कोणती परीक्षा निवडावी तसेच आपली क्षमता कशी ओळखावी आणि अभ्यासाला कशी सुरुवात करता येईल या विषयी मार्गदर्शन केले. आयोगाच्या क्षेत्रातील विद्यार्थी असूनही सामाजिक शास्त्रे व भाषा यांची कशी तयारी केले यांचे कथन

Late Babasaheb Deshmukh Gorthekar Mahavidyalaya, Umri Dist. Nanded
UMRI
Pin-431807
(Maharashtra)

त्यात विद्यार्थ्यांनी खालील समस्या विचारल्या.

(1) अभ्यास किती वेळ व केव्हा करावा?
(2) कोणती पुस्तके वापरावीत (प्रकाशन, लेखक इ.)
(3) द्वितीय वर्षात असताना ॲपीअर म्हणून एम.पी.एस.सी. परीक्षा देता येईल काय?
(4) कोचिंगवलास लावण्याची आवश्यकता आहे का?
(5) पुणे, मुंबई येथे तयारीला जाणे आवश्यक आहे का?
(6)

अशा पद्धतीने या शै वर्षात स्पर्धा परीक्षेची तयारी या केंद्राकडून करून घेण्यात आली.

समन्वयक
स्पर्धा परीक्षा मार्गदर्शन केंद्र
प्रा. गाढे एस. एस.

(1) प्रा. जाधव एस. एस (सदस्य)
(2) प्रा. झहिरोद्दीन पठाण (सदस्य)

Principal
Late Babasaheb Deshmukh
Gorthekar Arts, Commerce
& Science Mahavidyalaya
Umri, Dist. Nanded. [M.S.]

Late Babasaheb Deshmukh Gorthekar Mahavidyalaya Umri Dist. Nanded
UMRI Pin-431807 (Maharashtra)

सूचना

25/01/2017

महाविद्यालयातील सर्व विद्यार्थ्यांना सुचीत करण्यात येते की, महाविद्यालयात स्पर्धा परिक्षा मार्गदर्शन केंद्रामार्फत दि 27/01/2017 रोज शुक्रवार मा. ज्ञानेश्वर शिंदे (PSI) व मा. यादव साहेब (नायब तहसिलदार) उमरी. यांचे स्पर्धा परिक्षेसाठी मार्गदर्शन आयोजित केले आहे तरी महाविद्यालयातील सर्व विद्यार्थ्यांनी कार्यक्रमाला उपस्थित राहुन लाभ घ्यावा.

वेळ: 12.00 वाजता

समन्वयक — प्राचार्य

Gadhe

1) Jadhav Santosh P. BA II year
2) Parepainwad S.G B.Sc II nd year
3) Wadje S R B.Com S.Y
4) Sawant S.D.M. (Hindustani) B.A.F.Y.
5) Dr. V.B. Ganipuwar (B.A.F.Y.)
6) Dr. Dahikambhe S.D. SOCI (B.A.F.Y.)
7) Rahatikar G.B Chemistry (B.Sc. F.Y.)
8) Shinde K.N B.Com I st

Principal
Late. Babasaheb Deshmukh
Gorthekar Arts, Commerce
& Science Mahavidyalaya
Umri. Dist. Nanded. (M.S.)

स्पर्धा परिक्षा मार्गदर्शन

Academic -Year - 2016-17

Late Babasaheb Deshmukh Gorthekar
UMRI
Pin-431807
(Maharashtra)
Mahavidyalaya Umri Dist Nanded

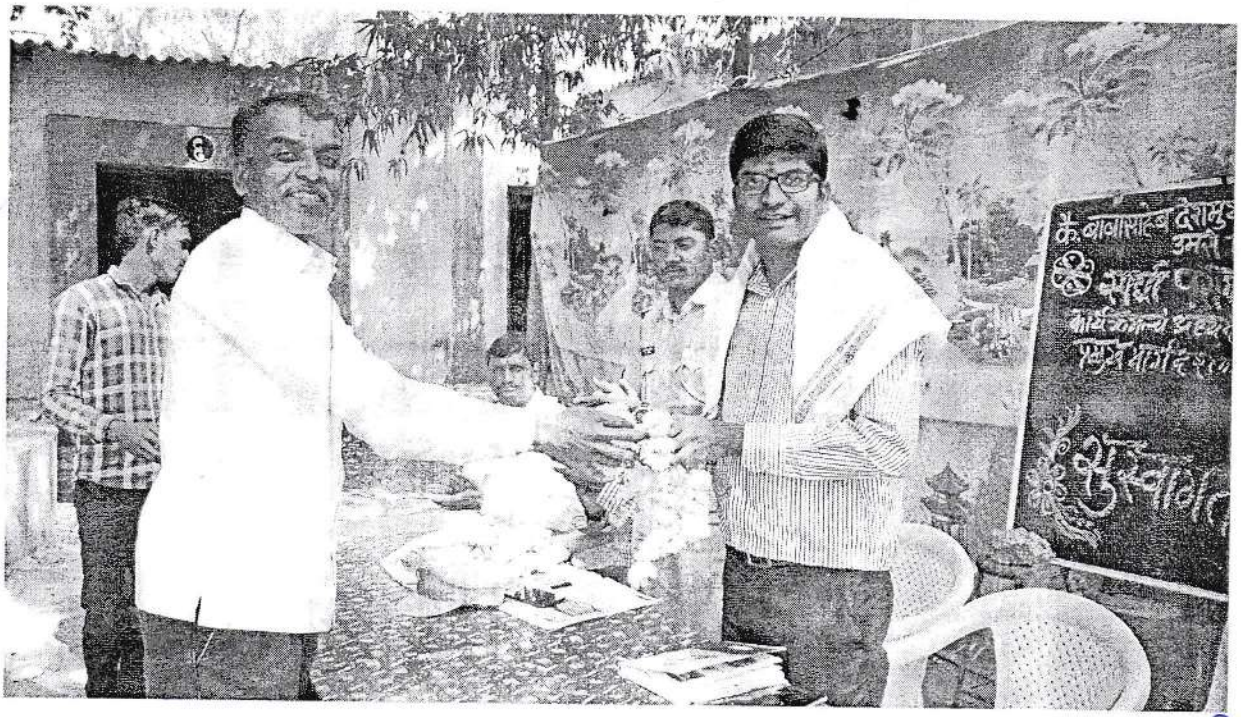

Principal
Late. Babasaheb Deshmukh
Gorthekar Arts, Commerce
& Science Mahavidyalaya,
Umri. Dist. Nanded. [M.S.]

Late Babasaheb Deshmukh Gorthekar
UMRI
Pin-431807
(Maharashtra)
Mahavidyalaya
Umri Dist Nanded

Principal
Late. Babasaheb Deshmukh
Gorthekar Arts, Commerce
& Science Mahavidyalaya,
Umri. Dist. Nanded. [M.S.]

Late Babasaheb Deshmukh Gorthekar
UMRI
Pin-431807
(Maharashtra)
Mahavidyalaya Umri Dist. Nanded

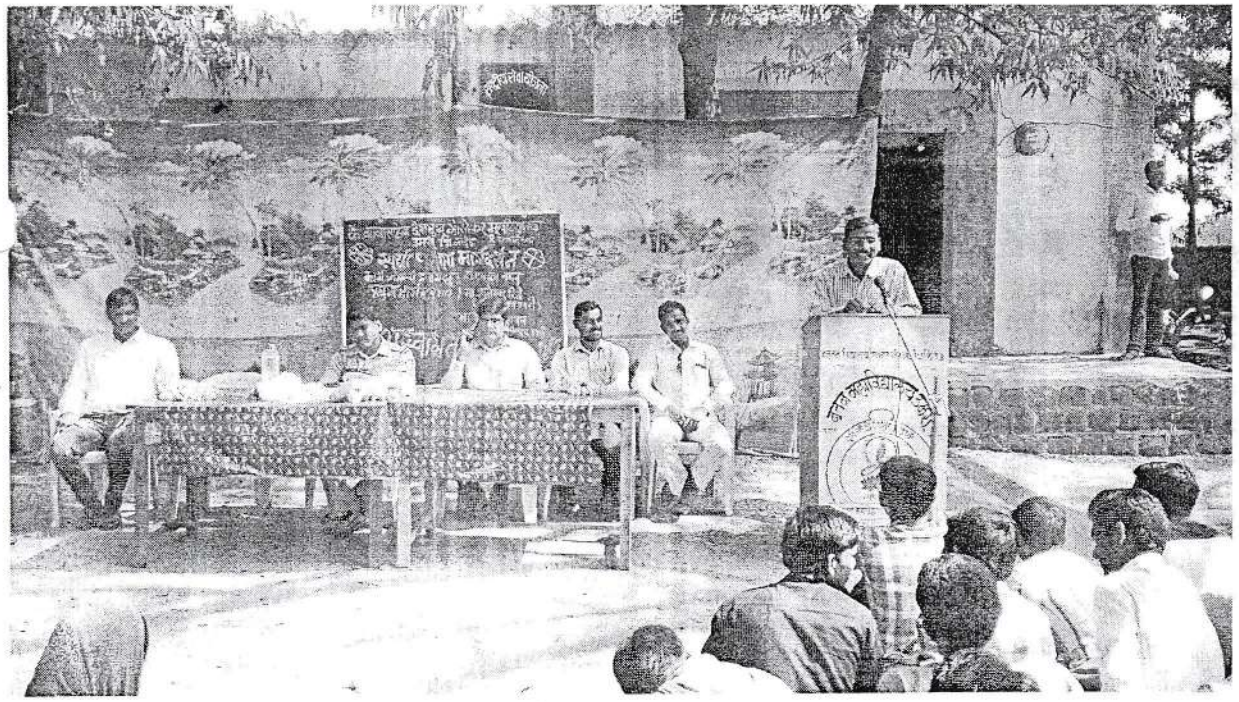

Principal
Late Babasaheb Deshmukh
Gorthekar Arts, Commerce
& Science Mahavidyalaya,
Umri. Dist. Nanded. [M.S.]

Late Babasaheb Deshmukh Gorthekar
UMRI
Pin-431807
(Maharashtra)
Mahavidyalaya, Umri Dist Nanded

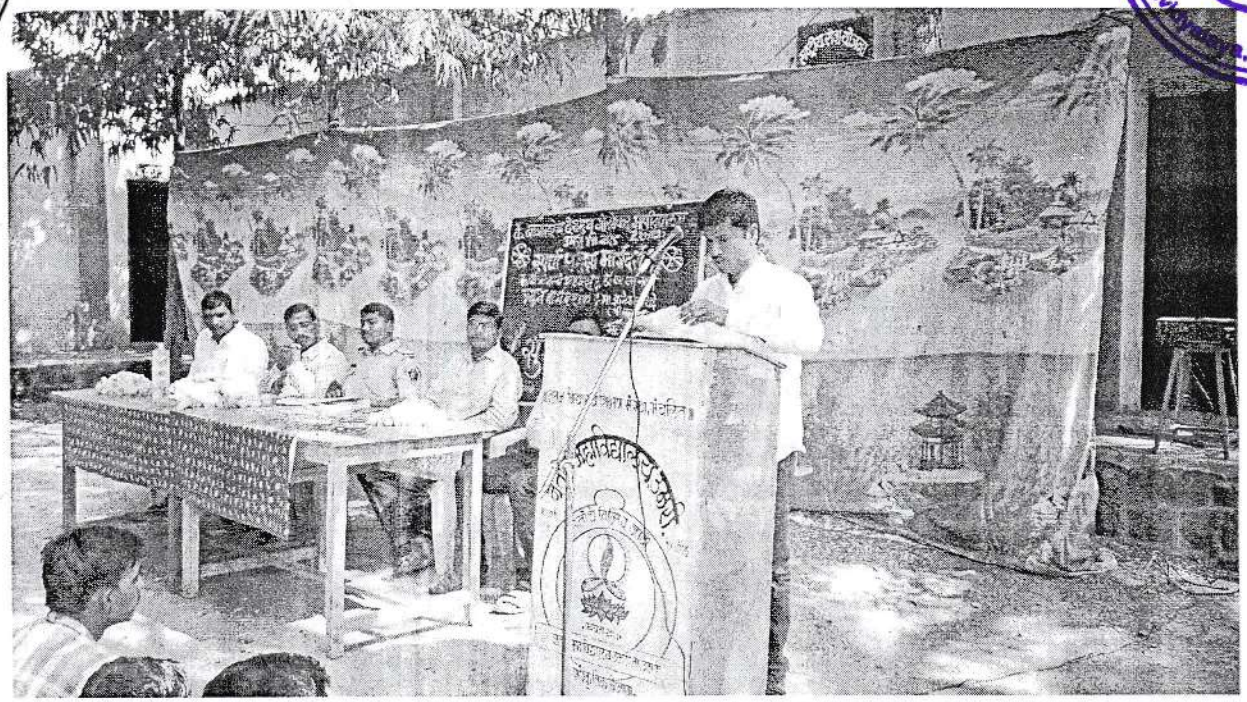

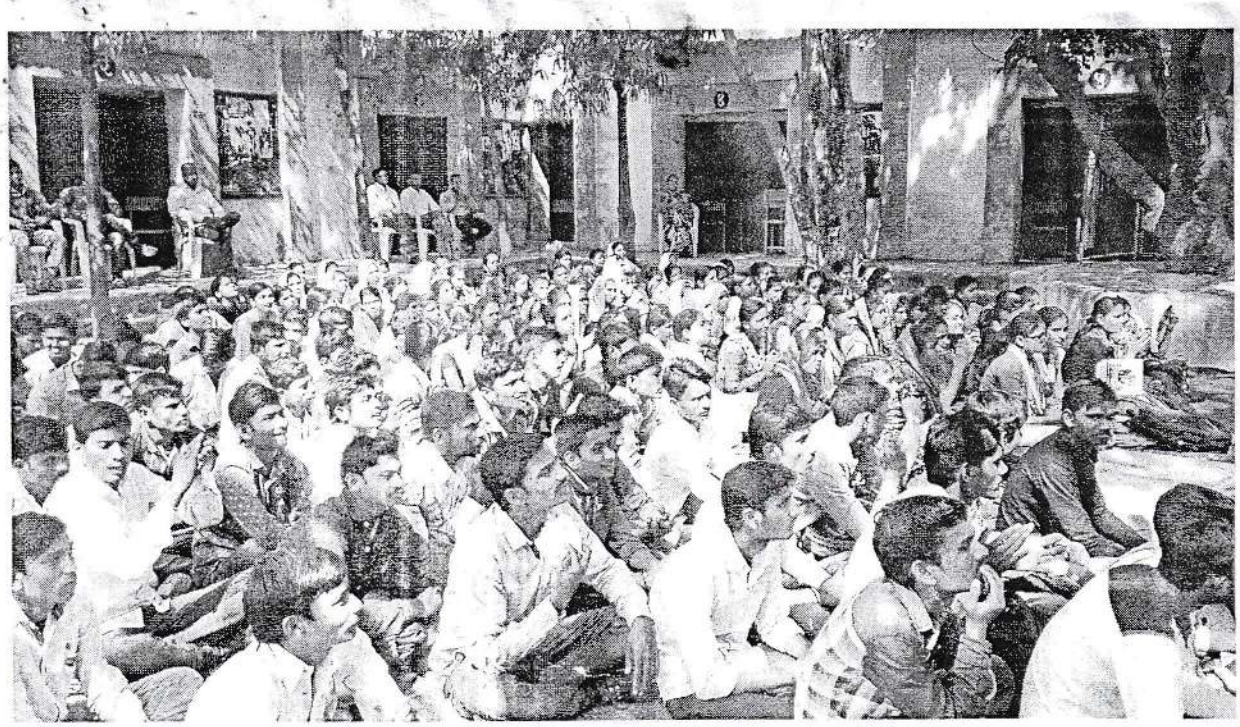

Principal
Late. Babasaheb Deshmukh
Gorthekar Arts, Commerce
& Science Mahavidyalaya.
Umri. Dist. Nanded. [M.S.]

DATE / /
PA st No

महाराष्ट्र लोक सेवा अयोग (MPSC) स्पर्धा परीक्षा
मार्गदर्शन केंद्र कै. बा. दे. जोग उमरी 27/7/

1)	चंदापुरे दिपाली मारोती	B.Com.SY	[illegible]
2)	कदम भाग्यश्री पुंडलिकराव	B.Com.SY.	BRKadam
3)	शिंदे प्रियंका संभाजी	-11-	Shinde
4)	खांडरे सिमा सुरेश	B.SC.-S.Y.	सिमा
5)	गुरूलवाड योगेश्री नरसिंग	B.SC. S.Y.	Gurulwad
6)	कांबळे वंदना नागनाथ	B.A.T.Y.	Vandana
7)	कस्तुरे पुजा विठ्ठल	- B.A.T.Y.	Kasture
8)	नागुलवाड पूजा बापूराव	- B.A.S.Y.	[illegible]
9)	नारमवाड सोनी संभाजी	- B.A.S.Y	Soni
10)	शेळके मायावती शिवाजी	- B.Com. S.Y.	Shelke
11)	शेळके वैशाली साहेबराव	- B.A.S.Y	Vishali
12)	माने सीमा भगवानराव	- B.A.S.Y	Mane
13)	हैबतकर लक्ष्मी गंगाधर	- B.A.SY	Laxmi
14)	कदम आश्विनी रामदास	- B.Com.SY	ARKadam
15)	खांडरे मनिषा सुभाष	- B.Com.S.Y	Bmanisha
16)	सुर्भवंशी सरुताई बालाजीराव	- B.Com.SY	Sarutaj
17)	शिंदे गंगासागर रघुनाथ	- B.Com.S.Y.	Bshinde
18)	कोळेराव क्रांती दिनाजीराव	- B.A.S.Y	Krahti
19)	कोल्हेवाड भाग्यश्री बालाजी	- B.A.S.Y.	Bolewad
20)	वच्चेवाड आश्विनी राजेश्वर	B.Com.SY	Ashwini
21)	वडजे रुकमिनी बळिराम	B.Com.S.Y	Bwadje
22)	तोगरवाड दिक्षा मारोती	B.Com.S.Y	Tyarwad
23)	शेख सुमय्या खय्युम	B.A.S.Y	Sumayya
24)	शिंदे मिरा विठ्ठल	B.A.S.Y	Mira
25)	गोजे स्नेहा नागनाथ	B.SC (S.Y)	Sneha
26)	कोषटवार आश्विनी संजयराव	B.Com.S.Y.	Ansk
27)	यलमलवाड सिमा रुकमाजी	B.Com S.Y.	Rajpalwad
28)	कदम सिमा गणेशराव	B.Com S.Y	Kadam
29)	सुरकुलवाड आश्विनी साईनाथ	B.A.SY	Ashwini
30)	गुरूनवाड ज्योती मारोती	BSC SY	Gurunwad
31)	मारकवार जयश्री श्यामराव	B.Com.SY.	Maralawar

DATE : /
PAGE No. :

32] हेमके पल्लवी पांडुरंग B.A.T.Y.

33] सावंत सोनी गणेशराव B.com.S.Y. Sawant

34] दारेबोईनवाड भाग्यश्री जगन्नाथ B.com.S.Y. B.J.Dary

35] Deshmukh Sumita Shankarrao B.Sc.T.Y

36] Jadhav Soni Vasantrao B.Sc.T.Y

37] Sonal Shamsundar Agrawal B.Com.S.Y Agrawal

Principal
Late. Babasaheb Deshmukh
Gorthekar Arts, Commerce
& Science Mahavidyalaya
Umri. Dist. Nanded. [M.S.]

Student's Sign

38	गायकवाड नागेश बालाजी	B.com SY	[signature]
39	सुरूरवाड दिगांबर रामजी	— " —	Digambar
40	वाघमारे प्रकाश चांदु	B.com SY	[signature]
41	वाघमारे राहुल लक्ष्मण	B.com.S.Y	[signature]
42	पवार संतोष राउ	B.com.S.Y	[signature]
43	जिंकलवाड बालाजी गुंडप्पा	B.A.S.Y	Balaji
44	सावळे माधव हौसाजी	B.A.S.Y	[signature]
45	राठोड कृष्णा दिगांबर	B.SC.S.Y	[signature]
46	राठोड शिवधन विष्णू	BAFY	[signature]
47	मंतलवाड प्रकाश नागोराव	B.A.SY	Bakesh
48	पुदलवाड अमोल लक्ष्मण	B.A.SY.	[signature]
49	सय्यद आब्बास स. गौस	B.A.T.Y	[signature]
50	पिलंगवाड योगेश दशरथ	B.A.T.Y	Pyogesh
51	पनमुंदलवाड राजेश्वर नागन	B.A.T.Y.	Raleshwar
52	शिंदे हानमंत माधवराव	B.SC.S.Y	[signature]
53	इरफान बेग जास बेग	B.com S.Y	[signature]
54	मागिलवाड ज्ञानेश्वर गंगाधर	B.A.S.Y	[signature]
55	जमते प्रकाश भगवान	B.A.F.Y	[signature]
56	गोणेकर माधव गंगाधर	B.Com S.Y	[signature]
57	रोळके गंगाप्रसाद शिवाजी	B.SC T.Y	[signature]
58	राघसमारे संतोष रताडेवराव	B.A F.Y	[signature]
59	हैबते अमोल आनंदा	B.A F.Y	[signature]
60	Madhav Baburao haibate	B.A(F.Y)	Madhav
61	Madhav Shivaji Dhage	B.A (F.Y)	Dhage
62	Rathod Avinash Sawairam	B.A (F.Y)	[signature]
63	Lokhande Sanita Nagorao	B.com.S.Y	[signature]
64	Kamble Sneha Sanjay	B.SC F.Y	[signature]
65	Kamble Mirabai Ananda	B.com.S.Y.	Kamble
66	Jadhav Ankita Ramchandra	B.SC.T.Y.	Jadhav
67	Khandare Shivani Maroti	B.Sc.T.Y	[signature]
68	Wadikar Anjali Prabhakar	B.SC.T.Y	Wadikar
69	Jadhav Abhishek Ganpat	B.com S.Y	[signature]
70	Subhanjod Dattatreya Laxman	B.SC.T.Y	[signature]
71	Gaikwad Madhukar S.	B.SC SY	[signature]

Late Babasaheb Deshmukh Gorthekar Mahavidyalaya, Umri Dist. Nanded
UMRI Pin-431807 (Maharashtra)

Principal
Late. Babasaheb Deshmukh
Gorthekar Arts, Commerce
& Science Mahavidyalaya.
Umri. Dist. Nanded. [M.S.]

सूचना

दि. 02.01.2018

महाविद्यालयातील सर्व विद्यार्थ्यांना सुचित करण्यात येते की दि 02.01.2018 रोजी स्पर्धा परीक्षा व व्यवसाय मार्गदर्शन केंद्राच्यावतीने बैठकीचे आयोजन करण्यात आले आहे. तरी सर्वांनी उपस्थित राहावे.

स्थळ - हॉल क्र. 11
वेळ : दु. 01.50 वा.

Principal
Late Babasaheb Deshmukh
Gorthekar Arts, Commerce
& Science Mahavidyalaya
Umri Dist. Nanded (M.S.)

प्रमुख
स्पर्धा परीक्षा व व्यवसाय
मार्गदर्शन केंद्र

1) Darshinwad S.G. B.Sc. T.Y.
2) Dr. Kolhekar D.D. BA F.Y.
3) डॉ. [illegible] B.L. Hindi S.Y.
4) WALKE. S.G. B.Sc. F.Y.
5) प्रा. जाधव एस. एस. B.A.B.Sc. B.com (S.L)
6) प्रा. वडजे रास आर. B.Com F.Y.

Principal
Late. Babasaheb Deshmukh
Gorthekar Arts, Commerce
& Science Mahavidyalaya
Umri Dist. Nanded. (M.S.)

दि. 02 जाने 2019

Late Babasaheb Deshmukh Gorthekar
UMRI
Pin-431807
(Maharashtra)
Mahavidyalaya Umri Dist Nanded

उपस्थिती अहवाल

अ.क्र.	वि. नांव	वर्ग	स्वाक्षरी
1)	सलगरे रुक्मीनी दत्ता	B.Sc.F.Y.	Salgare.
2)	जाधव संजीवनी शंकरराव	B.Sc F.Y.	Jadhav
3)	शेलके वैशाली साहेबराव	B.A. SY	Shelke
4]	दारेबोईनवाड भाग्यश्री जगन्नाथ	B.com SY	Dare
5)	पवळे विद्या देविदासराव	B.A. F.Y.	Vidhya
6)	वैनतेय सरस्वती गंगाधर	B.A. F.Y	Saraswati
7)	वंचेवाड वर्षा लक्ष्मण	B.A. F.Y	Varsha
8)	ढगे शिल्पा देवराव	B.A. F.Y	Shilpa
9)	शुंगारवाड मंगल शाहाजी	B.A. F.Y.	Mangal
10)	वैष्णवी भगवानराव सावंत	B.Sc. F.Y	Vaishnavi
11)	चव्हान ऐश्वर्या गोविंदराव	B.Sc F.Y	Aishwarya
12)	हैबतकर लक्ष्मी गंगाधर	B.A.SY	Laxmi
13)	साने सीमा भगवान	B.A.S.Y	Seema
14]	ढगे मिश जयवंतराव	B.Com F.Y	Mishe
15]	कदम जयश्री आनंदराव	B.Com F.Y	Kadam
16]	बोडके आरती विठ्ठल	B.Com F.Y	Aarti
17]	कोंडावार मंजुषा पंडीत	B.Com F.Y	Manjusha
18]	भेरजे राणी बाबुराव	B.Com F.Y	Bhoje
19]	खंजरे सानिका रामप्रसाद	B.Com F.Y.	Sanika
20]	सुर्तावे पुजा सदानंद	B.Com F.Y	Pooja
21]	शेख आफरीन जाफर	B.Com F.Y.	Afrin
22]	शिंदे कल्पना माधवराव	B.Com F.Y.	Shinde
23]	दांगट संजिवनी लक्ष्मण	B.Com F.Y.	Sanjivani
24]	पालदेवाड अर्चना बालाजी	B.Com F.Y.	Archana
25]	सावंत सुजाता तुळशीराम	B.Com F.Y.	Sujata
26]	सिद्दकी मसीरा सलीम	B.Com S.Y	Masira

पर्यवेक्षक

Late. Babasaheb Deshmukh Gorthekar Arts, Commerce

Late Babasaheb Deshmukh Gorthakar
UMRI
Pin-431807
(Maharashtra)
Mahavidyalaya, Umri

26)	चंदापुरे दिपाली मारोती	B.com.sy	[illegible]
27)	पांढरे गिण्याबाई पांडुरंग	B.A.S.Y	[illegible]
28)	शिंदे मिरा विठ्ठल	B.A.S.y	Mira
29)	शेख सुमय्या खय्युम	B.A.S.y	[illegible]
30)	सावंत संजिवनी शिवानंद	B.comf.y	Sanjivani
31)	नामेकर सोनी दादाराव	B.com F.Y	Nametkar
32)	सोनकांबळे अश्विनी अशोक	B.com.f.y	Ashwini
33)	वुरेराव ज्योती किशन	B.COM.F.Y.	Gurerao
34)	सोनकांबळे सपना नागोराव	B.A.F.y.	Sonkambie
35)	कुंधारे उषाताई दशरथ	B.comf.y	Kandhare
36)	पांचाळ वैष्णवी राजेंद्र	B.comf.y	[illegible]
37)	वडले आश्विनी आनंदराव	B.comf.y	Ashwini
38)	पांडे स्वाती किशन	B.Sc f.y	Sweti
39)	जोंधळे विमल मोहनराव	B.A F.y	Sondhale
40)	शेळके मायावती शिवाजी	B.com.sy	Shelke
41)	शेख उरफाना रऊफ	B.com.s.y	Shaikh
42)	सिद्दीकी उमेअमेरा कलीम	B.com s.y	[illegible]
43)	कोसबतवार रोहिणी शंकर	B.com.s.y	Brohini
44)	खांडरे मनिषा सुभाष	B.com.s.y	Bmanisha
45)	भुजबळे संचारिला भास्कर	B.com.sy	Bhatwashia
46)	कदम सिमा गणेशराव	B.com.s.y	[illegible]
47)	सावंत सोनी गणेशराव	B.com.s.y.	Sawant
48)	मारकवार जयश्री शामराव	B.com.sy.	Marakwar
49)	कदम माया भगवान	B.A. sy.	Maya
50)	कदम आश्विनी रामदास	B.com sy	ARKadam
51)	सुर्यवंशी सरुताई बालाजी	B.com.s.y	Sarutai
52)	कदम भाग्यश्री पुंडलीकराव	B.com.s.y	BPKadam

[illegible]
Principal
Late. Babasaheb Deshmukh

Late Babasaheb Deshmukh Gorthekar
UMRI
Pin-431807
(Maharashtra)
Mahavidyalaya, Umri Dist. Nanded

53)	वडजे रुक्मीनी बळीराम	B.Com S.Y	Bwadje
54)	शिंदे गंगासागर रघुनाथ	B.Com. S.Y.	Bshinde
55)	वच्चेवाड आश्विनी रत्नेश्वर	B.Com.S.Y.	Ashwini
56)	देवके सिध्दार्थ लक्ष्मणराव	B.Sc.T.Y	Deuke
57)	ऐडके गौतम गंगाधर	—"—	[illegible]
58)	संतोष आप्पाजी कावळे	B.Com F.Y	[illegible]
59)	कचकलवाड अमोल अशोकराव	B.Com F.Y.	[illegible]
60)	शेख साजिद सत्तार	B.Com.F.Y	Sajid
61)	पुणेबोईनवाड कालीदास गणपत	B.Com F.Y	[illegible]
62)	pande Sambhaji .P.	B.Sc.TY	[illegible]
63)	Gadhe Balaji prakash	B.Sc.TY	[illegible]
64)	Wadje Ganesh R.	Bcom TY	Bwadje
65)	Mathpati Shivraj Shankar	B.Com.S.Y.	[illegible]
66)	Dhoture Anil Pundlik	B.A T.Y.	[illegible]
67)	Gadekar udanav Malhari	BA-FY	[illegible]
68)	Keshgere Sainath hanmant	BA-FY	[illegible]
69	मागिलवाड ज्ञानेश्वर गंगाधर	B.A.S.Y	[illegible]
70	क्षिरसागर सारिपूत लक्ष्मण	B.A.T.Y	[illegible]
71)	पिलंगवाड योगेश दशरथ	B.A.T.Y.	[illegible]
72)	जाधव अशोक पांडुरंग	B.A.T.Y	Ashok
73)	जाधव संतोष बालाजी	BSC T.Y.	[illegible]
74)	मोगल इरफान बेग	B.Com S.Y.	Ashwini
75)	कृष्णा देशमुख गोरठेकर	B.Sc.S.Y	[illegible]
76)	fugate R. M.	B.A T.Y	[illegible]
77)	Dhage Devilal K.	B.Com FY	Dkhage
78)	Myakalwad S.N Gorthekar	B.Com FY	[illegible]

Principal
Late. Babasaheb Deshmukh

Late Babasaheb Deshmukh Gorthekar Mahavidyalaya, Umri, Nanded
UMRI
Pin-431807
(Maharashtra)

79) वडजे नारायण उत्तमराव B.S.C.S.Y [signature]
80) कदम अरविंद नागोराव B.A.T.Y [signature]
81) बेडुवाड ज्ञानेश्वर दिगंबर B.Com.S.Y [signature]
82) पिटलेवाड तुळशीराम मारोती B.Com.S.Y [signature]
83) जाधव आनंदा जयवंतराव B.Com.F.Y. [signature]
84] मारेवार प्रभाकर नामदेव B.Com.F.Y [signature]
85] बोदुलवार व्यंकटेश संभाजी B.Com.F.Y. [signature]
86) लांडगे संतोष लक्ष्मण B.A.F.Y [signature]
87) शेख अनसार जलालसाब B.A.F.Y [signature]
88) जगदेवे शिवराज धनमंतराव B.Com.F.Y [signature]
89) सूर्यवंशी रवि राजाराम B.A.F.Y [signature]
90) राक्षसमारे संतोष साहेबराव B.A.F.Y [signature]
91) पुपुलवाड आकाश लक्ष्मण B.A.F.Y [signature]
92) Rathod Shivdhan Vishnu BAFY [signature]
93] Adlakondawar Rajeshwar P. B.Com.FY [signature]

[signature]
Principal
Late. Babasaheb Deshmukh
Gorthekar Arts, Commerce
& Science Mahavidyalaya,
Umri, Dist. Nanded. [M.S.]

कै. बाबासाहेब देशमुख गोरठेकर महाविद्यालय उमरी जि.नांदेड

स्पर्धा परीक्षा व व्यवसाय मार्गदर्शन केंद्र अहवाल : २०१७ - २०१८

महाविद्यालयातील विद्यार्थ्यांना स्पर्धा परीक्षेचे ज्ञान आवगत व्हावे या हेतूने महाविद्यालयात स्पर्धा परीक्षा व व्यवसाय मार्गदर्शन केंद्राची निर्मीती करण्यात आली असून शै.वर्ष.२०१७ - १८ मध्ये स्पर्धा परीक्षा व व्यवसाय मार्गदर्शन केंद्रांने राबवलेल्या उपक्रमांचा आहवाल पुढील प्रमाणे.

- दि.१ सप्टेंबर २०१७ रोजी स्पर्धा परीक्षा व व्यवसाय मार्गदर्शन केंद्राच्यावतीने बैठीकीचे आयोजन करण्यात आले होते. या बैठकीसाठी महाविद्यालयातील सर्व उपस्थित होते. यावेळी स्पर्धा परीक्षा व व्यवसाय मार्गदर्शन केंद्राचे प्रमुख डॉ.कोल्हेकर डी.डी. बैठकीचे अध्यक्षस्थान भूषविले तर स्पर्धा परीक्षा व व्यवसाय मार्गदर्शन केंद्राचे सहाय्यक प्रा.देवकर जी.ए.यांनी मार्गदर्शन केले. सुत्रसंचलन व प्रस्ताविक प्रा.दिपक सावंत यांनी केले.आभार प्रदर्शन बी.एसस्सी तृत्तीय वर्षाचा विद्यार्थी संभाजी पांडे यांनी केले.
- दि.१ जानेवारी २०१८ रोजी स्पर्धा परीक्षा व व्यवसाय मार्गदर्शन केंद्राच्यावतीने बैठीकीचे आयोजन करण्यात आले होते. या बैठकीच्या निमित्ताने महाविद्यालयातील विद्यार्थ्यांना विविध स्पर्धा परीक्षा व व्यवसायाच्या संदर्भात मार्गदर्शन करण्यात आले. यावेळी स्पर्धा परीक्षा व व्यवसाय मार्गदर्शन केंद्राचे प्रमुख डॉ.कोल्हेकर डी.डी. विविध विषयावर चर्चा केली. प्रा.देवकर जी.ए.यांनी सुत्रसंचलन केले. या बैठकीसाठी महाविद्यालयातील सर्व विद्यार्थी उपस्थित होते.
- दि.४ जानेवारी २०१८ रोजी भारत सरकार कौशल्य विकास कार्यक्रम विभागाचे अधिकरी देशपांडे फाउंडेशन हुबळी कर्नाटक यांच्यावतीने व्यक्तीमत्त्वविकास व रोजगार विषयक मार्गदर्शन श्री. शेखर जैस्वाल आणि अजीम पटेल यांनी केले. याप्रसंगी परीक्षा व व्यवसाय मार्गदर्शन केंद्राचे प्रमुख डॉ.कोल्हेकर डी.डी., प्रा.देवकर जी.ए.यांची उपस्थिती होती. प्रा. वडजे एस.आर. यांनी सुत्रसंचलन करुन आभार व्यक्त केले. या बैठकीसाठी महाविद्यालयातील सर्व उपस्थित होते.

Late Babasaheb Deshmukh Gorthekar
UMRI
Pin-431807
(Maharashtra)
Mahavidyalaya, Umri Dist. Nanded

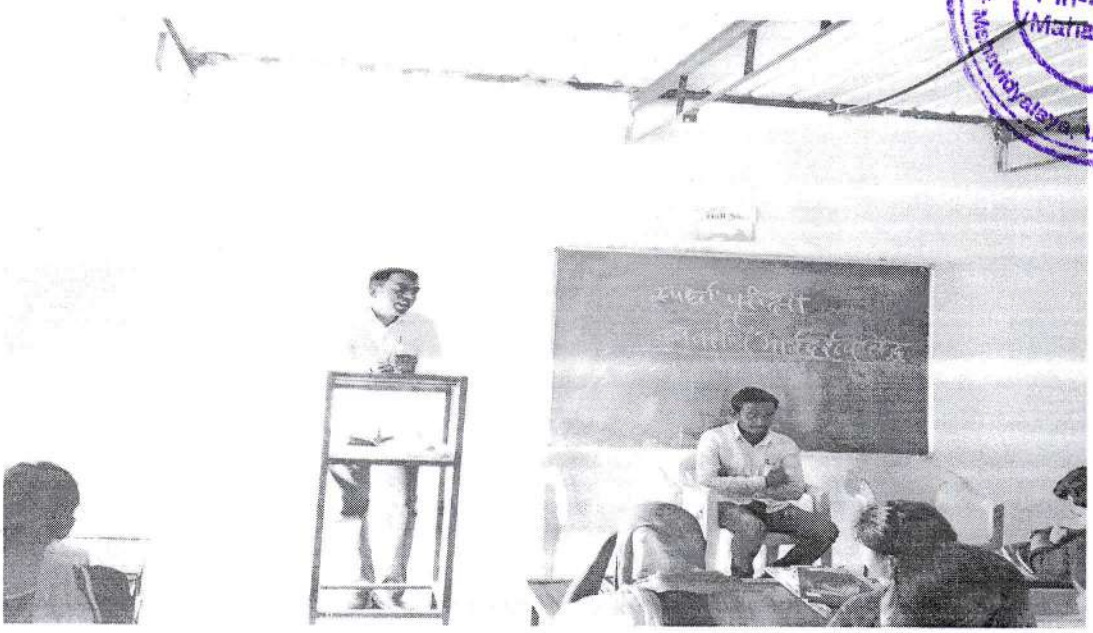

स्पर्धा परीक्षा व व्यवसाय मार्गदर्शन केंद्राचे प्रमुख डॉ.कोल्हेकर डी. डी. मार्गदर्शन करतांना.

महाविद्यालयातील उपस्थित विद्यार्थी

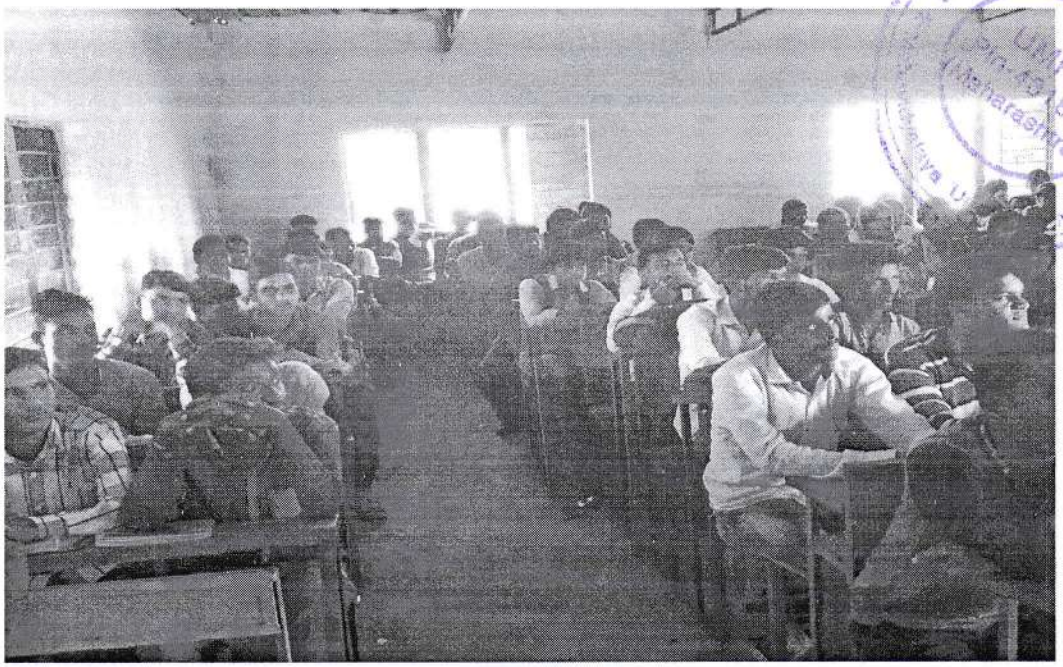

महाविद्यालयातील उपस्थित विद्यार्थी

डॉ.कोल्हेकर डी. डी.

स्पर्धा परीक्षा व व्यवसाय मार्गदर्शन केंद्र प्रमुख

प्रा.देवकर जी.ए.

स्पर्धा परीक्षा व व्यवसाय मार्गदर्शन केंद्र सहाय्यक

Late Babasaheb Deshmukh Gorthekar
UMRI
Pin-431807
(Maharashtra)
Mahavidyalaya, Umri Dist. Nanded

नूतन विद्यालय सेवाभावी शिक्षण संस्था, उमरी

कै. बाबासाहेब देशमुख गोरठेकर कला वाणिज्य व विज्ञान महाविद्यालय, उमरी जिल्हा नांदेड.

स्पर्धा परिक्षा व व्यवसाय मार्गदर्शन विभाग **2017-2018**

व्यक्तिमत्व विकास व रोजगार मार्गदर्शन कार्यक्रमाचा संक्षिप्त अहवाल

दिनांक ०६.०१.२०१८

महाविद्यालयामध्ये स्पर्धापरीक्षा व व्यवसाय मार्गदर्शन विभाग यांच्यामार्फत दिनांक 06 जानेवारी 2018 रोजी महाविद्यालयातील सर्व विद्यार्थ्यांसाठी भारत सरकार कौशल्य विकास योजनेअंतर्गत देशपांडे फाउंडेशन हुबळी (कर्नाटक) या संस्थेमार्फत शेखर जैस्वाल व अजित पटेल यांचा व्यक्तिमत्व विकास व रोजगार मार्गदर्शन कार्यक्रमाचे आयोजन करण्यात आले होते. या कार्यक्रमांसाठी महाविद्यालयातील एकूण २८ विद्यार्थी उपस्थित होते. या कार्यक्रमात देशपांडे फाउंडेशन हुबळी (कर्नाटक) या संस्थेकडून राबविण्यात येणारे विविध कौशल्य विकास अभ्यासक्रम व रोजगाराभिमुख कोर्स विषयी विद्यार्थ्यांना मार्गदर्शन करण्यात आले. या कार्यक्रमाचे अध्यक्ष म्हणून स्पर्धा परीक्षा व व्यवसाय मार्गदर्शन विभागाचे प्रमुख डॉ. कोल्हेकर सर उपस्थित होते. तर कार्यक्रमाचे संचलन प्राध्यापक गजानन देवकर यांनी केले. प्रा. लाडकर एस. जी. यांनी कार्यक्रमाचा समारोप केला.

विभाग प्रमुख

स्पर्धा परिक्षा व व्यवसाय मार्गदर्शन विभाग

प्राचार्य

Principal
Late. Babasaheb Deshmukh
Gorthekar Arts, Commerce
& Science Mahavidyalaya
Umri. Dist. Nanded. [M.S.]

सूचना

दि. 4/01/2018

महाविद्यालयातील सर्व विद्यार्थ्यांना सूचना करण्यात येते की दि. 6/01/2018 रोजी भारत सरकार कौशल्य विकास कार्यक्रमा अंतर्गत आपल्या महाविद्यालयात कार्यक्रमाचे आयोजन करण्यात आलेले आहे तरी या कार्यक्रमासाठी सर्वांनी उपस्थित राहावे

नोट :- भारतसरकार कौशल्य विकास कार्यक्रम विभागाचे अधिकारी मार्गदर्शन करतील

वेळ :- 10:30 Am.
स्थळ :- हाल क्र. 11

04/1/2018
Principal
Late Babasaheb Deshmukh
Gorthekar Arts, Commerce
& Science Mahavidyalaya
Umri Dist. Nanded (M.S.)

1) Dr. V. B. Ganipurkar - B.Sc. S.Y.
2) Mr. P. N. Ubale - B.Sc. T.Y.
3) Dr. Adkine N.G. - B.A. S.Y. Pol. Sci.
4) Asst. prof Gadhe. S.S. - BA/BSc/Bom Eng.
5) AP Wadje S.R - B.Com T.Y
6) O.G. Ladkar - BA & B.Com & B.Sc. S.Y.

Principal
Late Babasaheb Deshmukh
Gorthekar Arts, Commerce
& Science Mahavidyalaya.
Umri. Dist. Nanded. [M.S

दि 06/01/2018

भारतसरकार कौशल्य विकास विभागामंतर्गत देशपांडे फाउंडेशन हुबळी (कर्बाटक) आयोजित व्यक्तिमत्व विकास व रोजगार मार्गदर्शन.

मार्गदर्शक :- 1) शेखर जैयस्वाल - [signature]
2) अजीम पटेल - [signature]

Principal
Late. Babasaheb Deshmukh
Gorthekar Arts, Commerce
& Science Mahavidyalaya
Umri, Dist. Nanded. (M.S.)

Babasaheb Deshmukh Gorthekar Mahavidyalaya Umri Dist. Nanded
UMRI
Pin-431807
(Maharashtra)

उपस्थित विद्यार्थी दि. 06/01/2018

अ.क्र	नाव	वर्ग	स्वाक्षरी
1)	गड्डेवार प्रियंका बालाजी	B.com T.Y.	Priyanka
2)	गोजे स्नेहा नागनाथ	B.Sc T.Y	Sneha
3)	ढगे अनिता दत्ता	B.com T.Y	Andhage
4)	पवार पुजा तेजेराव	B.com T.Y.	Pupavar
5)	कंदेवाड निकिता शिवाजीराव	B.com T.Y.	Nandewad
6)	जाधव अंकिता रामचंद्र	B.Sc T.Y	Adhav
7)	खंदारे शिवानी मारोती	B.Sc. T.Y.	Hivani
8)	ढगारे स्नेहा भिमराव	B.Sc. T.Y.	Ragaru
9)	शिंदे संगीता रामदास	B.Sc. T.Y.	Shinde
10)	नारलावार वैष्णवी विकास	B.Sc.T.Y.	Vaishnavi
11)	कदम ज्योती बळीराम	B.Sc T.Y	Jyoti
12)	जोंधळे स्वाती गंगाधरराव	B.Sc.T.Y	Sjondhale
13)	चिलमवाड शिवप्रभा बालाजी	B.Sc.T.Y	Chilamwad
14)	पवार अनिता हणमंत	B.Sc.T.Y	Anita
15)	जाधव उषा मारोतीराव	B.Sc.T.Y	Pathar
16)	सांवत सेन्हल चंद्रकांतराव	B.Sc.T.Y	Snehal
17)	कांबळे पुजा नामदेवराव	B.Sc.T.Y	Pooja
18)	लोहगावे दिपाली बालाजीराव	B.Sc.T.Y	Deepali
19)	शेख सिमरन हबिब	B.Sc-TY	[illegible]
20)	ढगे माधवी नंदकुमार	B.Sc-TY	[illegible]
21)	गीरी वैशाली लक्ष्मण	B.Sc-TY	[illegible]
22)	कवळे पुजा साहेबराव	B.A.T.Y.	Sawate
23)	कुमरे शिवानी नागोराव	B.A.T.Y	[illegible]
24)	मुर्के माधुरी हणमंतराव	B.A.T.Y	Madhuri
25)	कवळे प्रियंका नारायणराव	B.A.T.Y	Pkaj
26)	देवके सिद्धार्थ लक्ष्मण	BSc.T.Y	[illegible]
27)	गौतम गंगाधर ऐडके	—॥—	[illegible]
28)	वडगे गणेश रामाराम	Bcom	Ewadje

Principal
Late Babasaheb Deshmukh
Gorthekar Arts, Commerce
& Science Mahavidyalaya
Umri, Dist. Nanded. [M.S.]

Late Babasaheb Deshmukh Gorthekar Mahavidyalaya Umri Dist. Nanded
UMRI
Pin-431607
(Maharashtra)

Email : lbdgcollege@rediffmail.com
Website : www.lbdgcollege.com

College Code : 170
Office Phone /Fax : 02467 -244270

Nutan Vidyalaya Sevabhavi Education Society, Umri

LATE BABASAHEB DESHMUKH GORTHEKAR MAHAVIDYALAYA
UMRI
Dist. Nanded, (Maharashtra)-431807
(Arts, Commerce & Science)
(Affiliated to Swami Ramanand Teerth Marathwada University, Nanded)
(A UGC 2(F) & 12 (B) Recognized)

:: President ::
Shri. Govindrao N. Mukkawar (Shirurkar)

:: Secretary ::
Ex. M.L.A. Shri. Shrinivasrao Deshmukh (Gorthekar)

:: Principal
Dr. Purushottam R. Gate
(Mob. No. 09423740955)

Late Babasaheb Deshmukh Gorthekar Mahavidyalaya, Umri Dist. Nanded * UMRI Pin-431807 (Maharashtra)

Ref. No. LBDGM/U/2017-18/ 199 O/C

Date : 15.01.2018

प्रति,

मा. राजेश मुखेडकर

पत्रकार व भाषातज्ञ

नांदेड.

विषय:– लेखनदोषनिवारण कार्यशाळेस साधनव्यक्ती म्हणून उपस्थित राहण्याबाब.

महोदय,

वरील विषयी आपणास विनंती करण्यात येते की आमच्या महाविद्यालयात दि. 19.01.2018 रोजी सकाळी ठिक 11:00 वा. मराठी विभागाच्यावतीने एक दिवसीय लेखनदोषनिवारण कार्यशाळेचे आयोजन करण्यात आले आहे, तरी आपण साधनव्यक्ती म्हणून उपस्थित राहून मार्गदार्शन करावे ही विनंती.

Principal
Late Babasaheb Deshmukh
Gorthekar Arts, Commerce
& Science Mahavidyalaya
Umri Dist. Nanded (M.S.)

कै. बा. दे. गोरठेकर महाविद्यालय, उमरी
एकदिवसीय लेखनदोषनिवारण कार्यशाळा
नोंदणी

Late Babasaheb Deshmukh Gorthekar
UMRI
Pin-431807
(Maharashtra)
Mahavidyalaya, Umri Dist. Nanded

दि. 19/01/2018

अ.क्र.	नाव	पत्ता / मो.	स्वाक्षरी
1)	प्रा. तोटावाड एस. एस.	यशवंत ज्यूनिअर कॉलेज उमरी	[illegible]
2)	नरेंद्र ज. येरावार	उमरी ता. प्र. दौनिके पुण्यनगरी	[illegible]
3)	रूपनवाड के. वाय.	नूतन विद्यालय उमरी	[illegible]
4)	सोळंके हि. एल	— do —	[illegible]
5)	इंगळे जी. पी.	यशवंत हा. उमरी	[illegible]
6)	जोगदंड एस. बी	यशवंत हा. उमरी	[illegible]
7)	प्रा. नामदेव मोरे	यशवंत ज्यु. कॉलेज उमरी	[illegible]
8)	लोहगांवे एस. पी	यशवंत हायस्कूल उमरी	[illegible]
9)	डॉ. प्रशांत एन. उबाळे	एल. बि. डि. जी. कॉलेज उमरी	[illegible]
10)	प्रा. वडजे एस. आर	— // —	[illegible]
11)	प्रा. चव्हाण ए. एम.	— // —	[illegible]
12)	कोटूरवार दत्तराज	मु. पो. सिंधी ता. उमरी	[illegible]
13)	डॉ. तुकाराम वै. पोवळे	कै. बा. दे. गो. म. उमरी	[illegible]
14)	प्रा. दारेबोइनवाड श्री. ज	कै. बा. दे. गो. म. उमरी	[illegible]
15	प्रा. कोल्हेकर डी. डी.	— // —	[illegible]
16	श्री. संकर गोमाशे		[illegible]
17	मल्पती जी. जी.	मु. पो. शेळगाव ह्यु. उमरी	[illegible]
18	कदम. एल. एस.	कै. बा. दे. गो. महा. उमरी	[illegible]
19	नामवाड आर. पी.	उमरी	[illegible]
20)	अमित पटकूटवार	— // —	[illegible]
21)	प्रा. गाढे एस. एन.	मु. बा. दे. गो. महा. उमरी	[illegible]
22)	सौ. एम. एस. डोप्पलवार	नूतन प्राथमिक शाळा, उमरी	[illegible]
23)	प्रा. डॉ. अडकिने एन. जी	कै. बा. दे. गो. महा. उमरी	[illegible]
24)	प्रा. एन. जी. लाडकर	— // —	[illegible]
23	सौ. शिंदे एम. यू	कै. बा. दे. गो. महा. उमरी	[illegible]
24)	डॉ. विद्या भोयर	कै. बा. दे. गो. महा. उमरी	[illegible]
25)	पवार शिलल	कै. बा. दे. गो. महा. उमरी	[illegible]

Late Babasaheb Deshmukh Gorthekar Mahavidyalaya, Umri Dist. Nanded
UMRI
Pin-431807
(Maharashtra)

अ.क्र	नाव	पत्ता / मो	स्वाक्षरी
26	शिवाजीराव पुयड	मु.पो. रेखी लाठ्ठी	Pyad
27	प्रकाश भगवान हसमुखे	मु.पो. इंजनगाव 9673533535-4	Prakash
28	शंकर नागनाथ हुशेवार	मु.पो. शेलगाव 9767195484	Shankar
29	दिगांबर संभाजी पांचाळ	-11- दाल्वी 9970293634	Panchal
30	पुलंगावाड योगेश दशरथ	मु.पो. उमरी 9158257044	Yogesh
31	वडजे गणेश राजाराम	मु.पो. नागठाणा 9881191823	Ganesh
32	शिरसागर सारिपुत्त लक्ष्मण	मु.पो. मोखंडी (ज.) 9112085263	Shirsagar
33	जाधव अशोक पांडुरंग	मु.पो. सावरगाव 9389891911	Ashok
34)	कल्पना देशमुख गोरठेकर	मु.पो. गोरठा 7066215032	Kalpana
35)	मोगल इरफान बेग	मु.पो. तळेगाव 9665541714	Irfan
36)	पिटलेवाड तुळशीराम मारोती	मु.पो. सावरगाव(हे) 8329331255	Tulshiram
37)	भुजबळे मनोहर शिवाजी	मु.पो. दिवशी 7038503882	Manohar
38)	मागिलवाड ज्ञानेश्वर गंगाधर	मु.पो. शिरड 7507654229	Dnyaneshwar
39)	वडुवाड ज्ञानेश्वर दिगंबर	मु.पो. तळेगाव 7767346423	Dnyaneshwar
40)	मंगलवाड प्रकाश नागोराव	मु.पो. बीतनाल 9168587359	Prakash
41)	सुर्यवंशी रवि राजाराम	मु.पो. कुंडा 9146846536	Ravi
42	शेख रोनेश शिवाजी	कुंडा 8830094564	R.S.
43)	शेळीकर माधव गंगाधर	अमरावती 9823200391	Madhav
44)	जरवाड श्रीकांत नागोराव	-11- उमरी 7075172426	Shrikant
45)	पवार संतोष शंकर	मु.पो. लाडगाव 9766752186	Santosh
46)	सावळे माधव केशवजी	रा. कळगाव 9657922339	Madhav
47)	आढाव श्रीराम रामदास	रा. पळसगाव 7397939153	Shriram
48)	कोंडलेवाड दत्तात्रय गंगाधर	मु.पो. मेटपल्ली 9545871085	Dattatray
49)	आतगावे अमोल अंकुशराव	मु.पो. सिंधी ता. उमरी जि.नां	Amol
50)	कोटूरवार प्रभाकर शंकरराव	मु.पो. सिंधी ता. उमरी जि.नां 9049499307	Prabhakar
51)	पांडे संभाजी पांडुरंग	मु.पो. बळेगाव 8007284348	Sambhaji
52)	बळवंत [illegible] गाढे	मु.पो. बळेगाव 7720946828	Balwant
53)	हंबर्डे पंडित माधवराव	मु.पो. धर्मापुरी 8378001380	Pandit

Late Babasaheb Deshmukh Gorthekar
UMRI
Pin-431807
(Maharashtra)
Vidyalaya Umri Dist. Nanded

अ.क्र.	नाव	पत्ता / मो.	स्वाक्षरी
54)	हैबतकर अश्विन	मु.पो. गोरठा 7507756537	[signature]
55)	शेणंड कृष्णा	7083083635.	[signature]
56)	नाजवे रामदास	9404217721	[signature]
57)	कदम उमेश	8805156049	[signature]
58)	देवके सिद्धार्थ लक्ष्मण	9960565818	[signature]
59)	सावंत सतिश गणेश	7522957550	[signature]
60)	गौतम गंगाधर एडके	9767471285	[signature]
61)	करपे कंठेश्वर शिवाजी	9823291545	[signature]
62)	कदम अरविंद नामोराव	9168228669	[signature]
63)	जाधव आशिषेक गणपत	9112777355	[signature]
64)	बिलोलीकर बालाजी नागनाथ	7768857667	[signature]
65]	शिराळे रुकमाजी चंदर	8390337408	[signature]
66)	सोळंके शिवराज माधवराव	9763993292	[signature]
67)	जाधव रामसंत गणपत	7507649334	[signature]
68)	रवळे मनोहर	7972243480	[signature]
69	पवन पगलवाड	7588921143	[signature]
70)	कंदाकुर्ते शिवप्रसाद	9527928797	[signature]
71)	मल्हारी कमळे	8421761998.	[signature]
72]	कदम शुभम	मु.प. करकाळा 9527248632	[signature]
73)	सावंत बाताजी	मु.पो. उमरी 7709932702	[signature]
74]	मजरे बालाजी विठ्ठलराव	मु.पो. गोरठा. 7066962182	[signature]
75)	जाधव मारोती कोंडीबा	मु.पो. कुदळा 8379969304	[signature]
76)	कदम बालाजी विठ्ठलराव.	मु.पो. मोहाळी 7721095182	[signature]
77]	वडजे नारायण उत्तमराव	मु.पो. नागठाणा 7391952246	[signature]
78]	हेन्द्रे संदीप भुजंगराव	9767717308	[signature]
79)	जांगलेकर अभिजीत शिवाजी	कारेगाव फाटा 9689412372	[signature]
80]	वाघमारे रामा पिराजी	मंडाळा ता उमरी 8669736615	[signature]
81)	विजय बालाजीराव कवळे	सिंधी 8308028326	[signature]

Late Babasaheb Deshmukh Gorthekar
UMRI
Pin-431807
(Maharashtra)
Mahavidyalaya, Umri Dist. Nanded

अ.क्र.	नाव	पत्ता / मो.		स्वाक्षरी
82)	मठपती गंगाआप्पा जेवाआप्पा	सिंधी	7448094216	[signature]
83)	Kadam Akshay Bhujangrao	Umri	9423821237	[signature]
84)	Devke Amol Sanjay	Bolsa(GP)	7558766213	[signature]
85	Kadam Seema Ganeshrao	Bhayegan	7219476416	[signature]
86	Kosbatwar Rohini Shankar	Gortha	9764124155	[signature]
87)	Khandre Manisha Subhash	Gortha	9764130733	[signature]
88)	Shelke Mayavati Shivaji	Karegon	7066961779	[signature]
89	Kadam Jayshri Ananda	Bhayegaon	9503584126	[signature]
90)	Jadhav Jayshri Shankra,	Kuthala	9765480280	[signature]
91]	Sutrave Pooja Sadanand	Umri	9960307977	[signature]
92]	Shaikh Afrin Jafar	Umri	9423420560	[signature]
93)	Wadje Ashwini Anandrao	Umri	9604492405	[signature]
94)	Jadhav Shruti Sambhaji	Chinchala	9766199879	[signature]
95]	Dhage Meera Jayvantrao	Ijjatagaon	9850456570	[signature]
96]	Kondawar Manjusha. P	Nagthana	9545352781	Manjusha
97)	Yalmalwad Seema R.	Jirona	7038544155	[signature]
98)	Wadje Rukmini B.	Umri	8412957142	[signature]
99)	Shinde Gangasagar R.	Jirona	8379030690	[signature]
100)	Togarwad Diksha M.	Bhayegoon	8308989064	[signature]
101)	Shinde Kalpana M.	Gortha	9130742063	[signature]
102)	Sawant Sujata T.	Gortha	9623223457	[signature]
103)	Paldewad Archana Balaji	Gortha	8007181594	[signature]
104)	Lokhande Savita N.	Pangri	9158091174	[signature]
105)	Shinde Priyanka S.	Umri	7038521839	[signature]
106)	Wacchevad Ashwini R	Umri	7038260771	[signature]
107	Kadam Bhagyashri.P	Umri	9689650451	[signature]
108)	Surtawanshi Sarutai B	Bolsa	7875734763	[signature]

Late Babasaheb Deshmukh Gorthekar
UMRI
Pin-431807
(Maharashtra)
Mahavidyalaya Umri Dist. Nanded

क्र.	नाव	पत्ता / मो.		स्वाक्षरी
109	Sawant soni Ganeshrao	Gortha	7875173220	Sawant
110	Bareboinwad Bhaggashree J	Gortha	9028521878	Bhaus
111	Chambale Shivlila Digambar	Dhanora	9766839791	Schambale
112	Koshatwar Ashwini sanjayrao	Umri	8308035496	Ausk
113	Pooja chandrao Tupsakhare	Ganipur	9527237210	Pooja
114	Tungewad Dnyaneshwaree S	Jamgaon	9130224106	Tungewad
115	Sawant Soni Balaji	Jamgaon	9604726323	Sawant
116)	Kasture Shital Gangadhar	Umri	9420053960	Kshital
117)	Waghmare Manisha Maroti	Ganipur	8007577529	Manisha
118)	Vanchewad Varsha Laxman	Somthana	9637549868	[illegible]
119)	Sawant Sanika Champatrao	Golegaon	9561661252	Sanika
120)	Zunjare Komal Vitthalrao	Shelgaon	9075768079	Komal
121)	Sawant Sanjivani Shivanand	Gortha	9604412723	Sanjivani
122	Dangat Sanjivani Laxman	Gortha	9767072732	Dangat
123	Chandapure Mayuri Baliram	Nimtek	9075361448	Mayuri
124	Sungurwad Mangal Dharaji	Chinchala	7798702027	Mangal
125	Narlawar Vaishnavi Vikas	Umri	9421295068	Vaishnavi
126	Tompe Rukmeen Sambhaji	Jamgaon	9011477680	Tompe
127	Dhage M.N	Umri	8149761038	[illegible]
128	Jondhale S.G	Umri	9158326216	Sjondhale
129	Giri Vaishali Laxman	Gortha	9922837720	Giri
130	Simram H.S	Umri	9960119187	[illegible]
131	Dhage Priyanka N.	Umri	8149761038	Priyan
132	Pathan N.N.	Umri	9970631878	[illegible]
133)	Pawar Anita Hanmant	Umri	7038451482	Anita
134)	Jyoti Baliram Kadam	Umri	9604164308	Jyoti
135)	Shinde Hanmant Madhavrao	Umri	7719828319	[illegible]

[नोंदणी]

Late Babasaheb Deshmukh Gortheker
UMRI
Pin-431807
(Maharashtra)
Mahavidyalaya Umri Dist. Nanded

Rural NEWS

पुण्य नगरी

सोमवार,२९ जानेवारी २०१८ | नांदेड

जनभाषा ज्ञानभाषा व्हावी-मुखेडकर

उमरी/प्रतिनिधी

जनभाषा ही ज्ञानभाषा व्हावी, असे प्रतिपादन मराठी भाषेचे अभ्यासक राजेश मुखेडकर यांनी केले.

मराठी भाषा संवर्धन पंधरवड्यानिमित्त येथील कै. बाबासाहेब देशमुख गोरठेकर महाविद्यालयात एक दिवसीय 'लेखन दोष निवारण' कार्यशाळा घेण्यात आली. त्यावेळी ते बोलत होते.

कार्यशाळेच्या अध्यक्षस्थानी पं.स.सभापती शिरिष देशमुख गोरठेकर हे होते. प्राचार्य पुरुषोत्तम गाडे यांची प्रमुख उपस्थिती होती. मुखेडकर म्हणाले की, मराठी भाषा संवर्धनाकरीता मराठी भाषेचे वाचन केले पाहिजे. भाषा विकासात नव नवीन शब्दांची भर घातली पाहिजे. स्पर्धात्मक युगात टिकून राहण्याकरिता दोषयुक्त लेखन टाळावे, असा सल्लाही त्यांनी दिला. मराठी विभाग प्रमुख डॉ. संभाजी जाधव यांनी प्रास्ताविक केले. प्रा.गजानन देवकर यांनी पाहुण्यांचा परिचय करून दिला. स्नेहा गोजे, सोनी जाधव यांनी सुत्रसंचालन केले. सुस्मीता देशमुख हिने आभार मानले. यावेळी विद्यार्थी, पालकांची मोठ्या संख्येने उपस्थिती होती.

Babasaheb Deshmukh Gorthekar * Degree College
UMRI
Pin-431807
Maharashtra

नूतन विद्यालय सेवाभावी शिक्षण संस्था उमरी संचलित

कै.बाबासाहेब देशमुख गोरठेकर महाविद्यालय

उमरी, ता.उमरी जि.नांदेड.

एकदिवसीय लेखनदोषनिवारण कार्यशाळा

प्रति,

.....

.....

स.न.वि.वि.

आमच्या महाविद्यालयात मराठी विभागाच्यावतीने "मराठी भाषा सवंर्धन पंधरवाडा" निमित्त कार्यक्रमाचे आयोजन करण्यात आले आहे.
तरी आपण उपस्थित राहावे ही विनती.

प्रमुख वक्ते

श्री राजेश मुखेडकर
मराठी भाषाभ्यासक व ज्येष्ठ पत्रकार

अध्यक्ष

मा.शिरीषभाऊ देशमुख गोरठेकर
सभापती, पं.स.उमरी

विशेष उपस्थिती

प्राचार्य, डॉ.पी.आर.गाटे

विनीत

डॉ. संभाजी जाधव, मराठी विभाग प्रमुख
प्रा.गजानन देवकर, सहा. प्रा. मराठी विभाग

दिनांक व वेळ

शुक्रवार दि.१९.०१.२०१८
वेळ : सकाळी ११:०० वा.

मराठी विभाग
एकदिवसीय लेखनदोषनिवारण
दिनांक : १९ जानेवारी २०१८
:: संयोजक ::

मराठी विभाग
एकांदेवसांय लेखनदोषनिवारण कार्यशाळा

मराठी विभाग

के. बाबासाहेब देशमुख गोरडेकर महाविद्यालय
उमरी ता. उमरी जि. नांदेड.
मराठी भाषा संवर्धन संघरवडा निमित्त
मराठी विभाग
एकांदेवसांय लेखनदोषनिवारण कार्यशाळा
दिनांक : १९ जानेवारी २०१८

उमरी संचलित,

उमरी संचलित,

उमरी संचलित,

Late Babasaheb Deshmukh Gorthekar * Mahavidyalaya, Umri Dist. Nanded *
UMRI
Pin-431807
(Maharashtra)

नूतन विद्यालय सेवाभावी शिक्षण संस्था, उमरी

कै. बाबासाहेब देशमुख गोरठेकर कला वाणिज्य व विज्ञान महाविद्यालय, उमरी जिल्हा नांदेड.

स्पर्धा परिक्षा व व्यवसाय मार्गदर्शन विभाग

कार्यक्रमाचा संक्षिप्त अहवाल **2018-2019**

दिनांक १९.०१.२०१९

महाविद्यालयामध्ये स्पर्धापरीक्षा व व्यवसाय मार्गदर्शन विभाग यांच्यामार्फत दिनांक 19 जानेवारी 2019 रोजी व्यवसाय उपक्रमाचे विद्यार्थ्यांना मार्गदर्शन करण्यासाठी मुंबई येथे ग्राफिक्स आणि आनिमेशन प्रशिक्षण पूर्ण करून आलेले श्री मारोती मीनके यांचा मार्गदर्शनाचा कार्यक्रम आयोजित करण्यात आला होता श्री. मिनके यांनी ग्राफिक्स आणि आनिमेशन याबाबत विविध भाषा, लेखन कौशल्य आणि आत्मविश्वास यांचा तंत्रज्ञानाच्या दृष्टिकोणातून कसा उपयोग केला जातो यावर सखोल मार्गदर्शन केले. तसेच आनिमेशनच्या क्षेत्र असणाऱ्या विविध संधी याचा सविस्तर लेखाजोखा विद्यार्थ्यासमोर मांडला. या कार्यक्रमाचे अध्यक्ष म्हणून स्पर्धा परीक्षा व व्यवसाय मार्गदर्शन विभागाचे प्रमुख डॉ. कोल्हेकर सर उपस्थित होते. तर कार्यक्रमाचे संचलन प्राध्यापक गजानन देवकर यांनी केले. डॉ. अडकिने सर यांनी कार्यक्रमाचा समारोप केला.

विभाग प्रमुख

स्पर्धा परिक्षा व व्यवसाय मार्गदर्शन विभाग

प्रा. डॉ. डी. डी. कोल्हेकर

प्राचार्य

Principal
Late. Babasaheb Deshmukh
Gorthekar Arts, Commerce
& Science Mahavidyalaya
Umri. Dist. Nanded. [M.S

Late Babasaheb Deshmukh Gorthekar
UMRI
Pin-431807
(Maharashtra)
Mahavidyalaya, Umri Dist Nanded

नूतन विद्यालय सेवाभावी शिक्षण संस्था संचालित

कै. बाबासाहेब देशमुख गोरठेकर महाविद्यालय उमरी ता.उमरी जि.नांदेड

स्पर्धा परीक्षा व व्यवसाय मार्गदर्शन विभाग

वार्षिक अहवाल २०१८ - १९

कै.बाबासरहेब देशमुख गोरठेकर महाविद्यालय उमरी हे ग्रामिण भागातील होतकरु विद्यार्थ्यांच्या सर्वांगीक विकासासाठी सेवा आणि त्याग हे ब्रिद घेऊन कार्यरत आहे. महाविद्यालयात येणारा प्रत्येक विद्यार्थी ज्ञान साधनेसाठी येतो आणि तज्ञ प्राध्यापकांच्या मार्गदर्शनातून घडत असतो.हे महाविद्यालय छोटे असले तरी विद्यार्थांच्या सर्वांगीण विकासासाठी अनेक प्रकारचे प्रयत्न करित असते.महाविद्यालयात विद्यार्थ्यांच्या सुप्तगुणांना चालना देण्यासाठी व त्यांना स्वतःच्या पायावर उभे राहण्यासाठी स्पर्धा परीक्षा व व्यवसाय मार्गदर्शन विभाग गेल्या काही वर्षापासून कार्यरत आहे.जुलै ते फेब्रुवारी पर्यंत हा विभाग वेवेगळे कार्यक्रम राबवत असतो.

महाविद्यालयात प्रत्येक शनिवारी स्पर्धा परीक्षा एमपीएससी व इतर स्पर्धा परीक्षाविषयी मार्गदर्शन केले जाते.महाविद्यालयात तज्ञ प्राध्यापक व इतर स्पर्धा परीक्षा उत्तीर्ण झालेले अधिकरी व विद्यार्थी यांचे अनुभव व व्याख्यानांचे आयोजन करण्यात येते.या विभागाचा मोठया प्रमाणात विद्यार्थ्यांना होत असतो.

या विभागामार्फत व्यवसाय मार्गदर्शन देखील चांगल्या प्रकारे केले जाते. मागील वर्षी दि. ४ जानेवारी २०१८ रोजी भारत सरकार कौशल्य विक ास विभागाअंर्तगत देशपांडे फाउंडेशन हुबळी कर्नाटक याचे मार्गदर्शन लाभले व आमच्या महाविद्यालयातील चार विद्यार्थी निजामाबाद येथील देशपांडे फ ाउंडेशन या शाखेत द ाखल झाले. येथिल प्रशिक्षण पूर्ण करुन ते यशस्वी झाले. अशा या विद्यार्थ्यांचा क ार्यक्रम महाविद्यालयात दि. १६ जुलै २०१८ रोजी आयोजित करण्यात आला व सुंदर असे विद्यार्थ्यांना अनुभव व मार्गदर्शन करण्यात आले.

दि. १९ जानेवारी २०१९ रोजी ग्राफिक्स आणि अनिमेशन या कार्यक्रमाचे आयोजन करण्यात आले. श्री. मारोती मिनके हे मुंबई येथे प्रशिक्षण पूर्ण करुन आलेला त्यांनी विद्यार्थ्यांना मार्गदर्शन केले. कोर्स विषयी सविस्तर माहिती सांगितली. अशा प्रक ारे वेगवेगळया व्यख्यातांना व व्यावसायिकांना महाविद्यालयात निमंत्रित करुन विविध उपक्रमातून उद्योगपती घडू शेकतो याची उदाहरणे देऊन विद्यार्थ्यांना मार्गदर्शन केले जाते. बी.ए., बी.कॉम. व बी.एस्सी. प्रथम वर्षातील विद्यार्थ्यांना मराठी हिंदी व इंग्रजी विषयाचे व्याकरण भाषाज्ञान, संभाषण, लेखन कौशल्य वक्तृत्व आणि आत्मविश्वास याचे पुरेपूर मार्गदर्शन

केले जातेज वेळापत्रक नुसार प्रत्येक विषयाच्या तासिक ा होतात. प्रत्येक विषयाचे स्पर्धा परिक्षेविषयी महत्त्व व अभ्यासक्रम सांगितला जातो. हा विद्यार्थी पुढील तीन वर्षात परिपूर्ण होतो. या महाद्यिालयातील उतिर्ण होऊन गेलेला विद्यार्थी अनेक पदावर पोहचलेले आहेत.

डॉ.कोल्हेकर डी.डी.

(स्प.प.व व्या मा.वि. प्रमुख)

प्रा.जी.ए.देवकर

(सहा. स्प.प.व व्या मा.वि.)

Principal
Late. Babasaheb Deshmukh
Gorthekar Arts, Commerce
& Science Mahavidyalaya
Umri. Dist. Nanded. [M.S

Email : lbdgcollege@rediffmail.com
Website : www.lbdgcollege.com

College Code : 170
Office Phone /Fax : 02467-244270

Late Babasaheb Deshmukh Gorthekar Mahavidyalaya, Umri Dist. Nanded
UMRI Pin-431807 (Maharashtra)

Nutan Vidyalaya Sevabhavi Education Society, Umri

LATE BABASAHEB DESHMUKH GORTHEKAR MAHAVIDYALAYA, UMRI

Dist. Nanded, (Maharashtra)-431807
(Arts, Commerce & Science)
(Affiliated to Swami Ramanand Teerth Marathwada University, Nanded)
(A UGC 2(F) & 12 (B) Recognized)

:: President ::
Shri. Govindrao N. Mukkawar
(Shirurkar)

:: Secretary ::
Ex. M.L.A. Shri. Shrinivasrao Deshmukh
(Gorthekar)

:: Principal
Dr. Purushottam R. Gate
(Mob. No. 09423740955)

Ref. No. LBDGM/U/2018-19/159

Date : 17/01/2019

निमंत्रण पत्र

प्रति,

श्री. मारोती मिनके

मु.पो. कार्ला ता. बिलोली जि. नांदेड

विषय : अतिथी व्याख्याता (Guest Lecture)म्हणून उपस्थित राहणे बाबत.

महोदय,

उपरोक्त विषयी आपणास विनंती करण्यात येते की, आमच्या महाविद्यालयातील स्पर्धा परीक्षा व व्यवसाय मार्गदर्शन केंद्राच्या वतीने दि.१७/०१/२०१९ रोजी दुपारी ठिक १:४० वाजता 'ग्राफिक्स अनिमेशन आणि मल्टीमिडिया' या विषयावर आपले अतिथी व्याख्यान (Guest Lecture) आयोजित करण्यात आले आहे. या व्याख्यानासाठी आपणास प्रमुख व्याख्याते म्हणून निमंत्रित करीत आहोत.

तरी आपण या व्याख्यानास उपस्थित राहून सहकार्य करावे. ही विनंती.

17/01/2019
for PRINCIPAL
Late. Babasaheb Deshmukh Gorthekar
Mahavidyalaya, Umri. Dist. Nanded

Principal
Late. Babasaheb Deshmukh
Gorthekar Arts, Commerce
& Science Mahavidyalaya,
Umri. Dist. Nanded. [M.S.]

Email : lbdgcollege@rediffmail.com
Website : www.lbdgcollege.com
College Code : 170
Office Phone /Fax : 02467-244270

Late Babasaheb Deshmukh Gorthekar Mahavidyalaya, Umri Dist Nanded
UMRI Pin-431807 (Maharashtra)

Nutan Vidyalaya Sevabhavi Education Society, Umri

LATE BABASAHEB DESHMUKH GORTHEKAR MAHAVIDYALAYA, UMRI

Dist. Nanded, (Maharashtra)-431807
(Arts, Commerce & Science)
(Affiliated to Swami Ramanand Teerth Marathwada University, Nanded)
(A UGC 2(F) & 12 (B) Recognized)

:: President ::	:: Secretary ::	:: Principal
Shri. Govindrao N. Mukkawar (Shirurkar)	Ex. M.L.A. Shri. Shrinivasrao Deshmukh (Gorthekar)	Dr. Purushottam R. Gate (Mob. No. 09423740955)

Ref. No. LBDGM/U/2018-19/160

Date : 19/01/2019

धन्यवाद प्रमाणपत्र

प्रमाणित करण्यात येते की, श्री. मारोती मिनके, मु.पो. कार्ला ता. बिलोली जि. नांदेड हे आमच्या महाविद्यालयात स्पर्धा परीक्षा व व्यवसाय मार्गदर्शन केंद्राच्या वतीने दि.१९/०१/२०१९ रोजी दुपारी ठिक १:४० वाजता ' ग्राफिक्स अनिमेशन आणि मल्टीमिडिया या विषयावर आयोजीत केलेल्या अतिथी व्याख्यान (Guest Lecture) साठी उपस्थित राहुन विद्यार्थ्यांना सखोल असे मार्गदर्शन केले.

त्याबद्दल महाविद्यालयांतर्फे आपले धन्यवाद.

19/01/2019
FOR PRINCIPAL
Late. Babasaheb Deshmukh Gorthekar
Mahavidyalaya, Umri, Dist. Nanded

Principal
Late. Babasaheb Deshmukh
Gorthekar Arts, Commerce
& Science Mahavidyalaya
Umri. Dist. Nanded. [M.S

Babasaheb Deshmukh
UMRI
Pin-431807
Maharashtra
Mahavidyalaya Umri Dist. Nanded

सूचना

दि. 17/1/2019

महाविद्यालयातील सर्व विद्यार्थ्यांना सूचित करण्यात येते की स्पर्धा परिक्षा व व्यवसाय मार्गदर्शन केंद्र कें. बा. दे. गो. महा. उमरी. या विभागा मार्फत दि. 19/01/2019 रोजी "ग्राफिक्स आणि ॲनिमेशन" या विषयावर श्री. मारोती मिनके यांचे मार्गदर्शन कार्यक्रम आयोजित करण्यात आलेले आहे तरी सर्वांनी उपस्थित रहावे.

Vice Principal
Late Babasaheb Deshmukh
Gorthekar Mahavidyalaya, Umri
Tq. Umri, Dist. Nanded

Principal
Late Babasaheb Deshmukh
Gorthekar Arts, Commerce
& Science Mahavidyalaya,
Umri. Dist. Nanded. [M.S.]

Late Babasaheb Deshmukh Gorthekar Mahavidyalaya, Umri Dist. Nanded
UMRI
Pin-431807
(Maharashtra)

उपस्थित विद्यार्थी

दि 19-01-2019

1)	सलगरे रुक्मीनी दला	BSC (SY)	Rukmini
2)	प्रिती तुळशिराम राठोड	BSC (SY)	Priti
3)	स्नेहल नागिंदर सबनेडवार	B.Sc. TY	Sabnelwar
4)	खुरेशी तहेनीयत महंमद खाजा	—॥—	Taheniyat
5)	श्रुती अच्युत उत्तरवार	—॥—	Shruti
6)	अंकीता अरविंद महाराज	—॥—	Ankita
7)	शारदा ओंकार उत्तरवार	—॥—	[illegible]
8)	पुजा नानाराव भोकरे	—॥—	Pooja
9)	चव्हाण शिवाणी गोविंदराव	—॥—	Shava Dhere
10)	सोनकांबळे अश्विनी अशोक	B.Com. S.Y	Sonkaiwad
11)	कुंधारे उषाताई दशरथ	B.Com. SY	Oxandhare
12)	नामेकर सोनी दादाराव	B.Com. S.Y	Namekar
13)	खंदारे ज्योती संजय	B.Sc. SY	Jyoti
14)	दंतुलवाड मीरा माधव	B.Sc. SY	Meera
15)	पांचाळ करुणा गोपीनाथ	B.A FY	Panchal
16)	भेरजे राणी बाबुराव	B.Com. SY	Bhezje
17)	जागलेकर वैष्णवी शिवाजी	B.Sc FY	Jaglekar
18)	भोसले प्रतिक्षा गणपतराव	B.S.C FY	Pratiksha
19)	अमृतवाड अन्नपुर्णा पांडुरंग	B.Sc (SY)	Annapurna
20)	सावंत वैष्णवी भगवानराव	B.Sc (SY)	Vsavant
21)	जमदाडे स्नेहा तुळशिराम	BSC (SY)	Sneha
22)	कस्पे प्रतिक्षा संतोषराव	—॥—	Pratiksha
23)	लंगाटे मिना संभाजीराव	B.A. FY	Glangote
24)	सुर्यवंशी सिमा दत्तराम	B.A. FY	[illegible]
25)	अग्रवाल कोमल प्रविणकुमार	F.Y BSC.	[illegible]
26)	जयश्री जगन्नाथ दारेबोईनवाड	B.Sc F.Y	Jayshree

Principal
Late. Babasaheb Deshmukh
Gorthekar Arts, Commerce
& Science Mahavidyalaya,
Umri. Dist. Nanded. [M.S]

27) पांचाळ वैष्णवी राजेंद्र B.com sy (Panchal)
28) आश्विनी आनंदराव वडले -11- (Ashini)
29) कवडीकर पौर्णिमा बाबुराव B.Sc. F.y (Kavadikar)
30) सुर्यवंशी सुकेशिनी मारोती B.Sc(F.Y) (Suryawanshi)
31) शिंदे ढगे अंबिका अंबदास B.Sc(F.y) (Ambika)
32) चंदापुरे मयुरी बलिराम B.Sc (Sy) (Mayuri)
33) सावंत अनिका चंपतराव B.Sc (Sy) (Sanika)
34) तुंगेवाड सपीका शंकर B.A (F.y) (Tungewad)
35) गाडेकर मीरा नामदेव B.A (T.Y) (Mira)

(1) सुनिल बाबु खामणे B.Sc(F.y) (Khamne)
(2) कोथळे साजिद सत्तार B.com sy (Sajid)
(3) देवके विश्वांभर उत्तमराव B.com y (Vishvambhar)
(4) मुदखेडे ज्ञानेश्वर साहेबराव B.A.T.y (Dnyaneshwar)
(5) वाघमारे ज्ञानेश्वर रामनाथ B.com.fy (Dnyaneshwar)
(6) दशरथवाड केशव देविदास B.com fy (Keshav)
(7) कचकलवाड उमेश अशोकराव B.com.sy. (Umesh)
(8) 42 Kadam Akshay Bhujangrao B. com sy (Akshay)
(9) 44 Perewal Pratik Sainath B.com sy (Pratik)
(10) Kottapallewar Sayam Murlidhar B.Sc fy (Sayam)
(11) Sawant Shatanand govindrao BSc fy (Shatanand)
(12) Sarge Babasaheb shivajirao B.Sc(fy) (Babasaheb)
(13) Tupsakhare Akash Digambar B.A.fy (Akash)
(14) Shaikh Tuboe yakhub B. Sc Ty (Tuboe)
(15) Kankale vishay mahesh B.com fy (Vishay)
(16) Jadhav shubham B.com sy (Shubham)
17) Pandal Balaji Pandhari B.A.fy (Balaji)

(18) Kamble Mirabai Amanda B.com T.y (Amanda)
(19) Sueyawanshi Sarutai Balajirao B.com T.y (Sarutai)
(20) Siddiki Masira Salim B.com T.y (Masira)
(21) Shaikh Irfana Rauf B.com.T.Y (Irfana)
(22) Chandapure Deepali marothi B.com Ty (Deepali)
(23) Koshatwar Ashwini Sanjaykrao B.com T.y (Ashwini)
(24) Khandre Manisha Subhash -11- (Manisha)
(25) Bhuibare Satwashila Bhaskar -11- (Satwashila)
(26) Wadaje Rukmini Baliram -11- (Rukmini)
(27) Yalmalwad Seema Rukmaji -11- (Seema)
62
63

Principal
Late Babasaheb Deshmukh
Gorthekar Arts, Commerce
& Science Mahavidyalaya,
Umri Dist. Nanded. [M.S.]

Late Babasaheb Deshmukh Gorthekar Mahavidyalaya, Umri Dist. Nanded
UMRI
Pin-431807
(Maharashtra)

Late Babasaheb Deshmukh Gorthekar
UMRI
Pin-431807
(Maharashtra)
Mahavidyalaya Umri Dist. Nanded

सूचना

दि 14/7/2018

महाविद्यालयातील सर्व B.A. B.Sc & B.Com, च्या विद्यार्थ्यांना सूचित करण्यात येते की आपल्या महाविद्यालयात दि 14/07/2018 रोजी भारत सरकार कौशल्य विकास विभाग अंतर्गत देशपांडे फाउंडेशन हुबळी (कर्नाटक) येथील माझी विद्यार्थी आपल्या महाविद्यालयात आपले अनुभव सांगण्यासाठी येणार मोहन तरी आपण उपस्थित रहावे.

स्थळ - हा.क्र. 11. वेळ दि. 2:30 वा.

दिनांक 16/7/2018

प्रमुख
स्पर्धा परिक्षा व ज.मा.केंद्र

1) Dr. V. V. Bhoyar — B.Sc I year
2) Dr. Pawale T.V. — B.A.T.Y

Late Babu ... Manavidyalaya ... Nanded
UMRI
Pin ... 807
(Maharashtra)

दि 16/7/18

भारत सरकार कौशल्य विकास विभाग अंतर्गत देशपांडे फांडेशन हुबली (कर्नाटक) आयोजीत व्यक्तिमत्व विकास व रोजगार मार्गदर्शन (निजामाबाद)

दि 16/07/2018 रोजी कौशल्य विकासावर मार्गदर्शन करण्यासाठी आमच्या महाविद्यालयाचे माझी विद्यार्थीनी मार्गदर्शन केले.

जैस्वाल चंद्रशेखर

Lohagave Deepali
Sawant satish
Karpe Kanteshwar

महाराष्ट्र लोक सेवा आयोग (MPSC) स्पर्धा परीक्षा मार्गदर्शन
केंद्र कु. बा. देगा म. कमठे
चंद्रकांत जयस्वाल यांचे व्याख्यान दि 16/7/2018

1) वाघमारे रमा लक्ष्मण — Rama
2) गोडगे लक्ष्मी पिराजी — Laxmi
3) सुर्यवंशी सिमा दत्तराम — Sima
4) लंगोटे मिना संभाजी — Mangote
5) शिल्लेवाड सोनी दत्ता — Soni Hillewad
6) गोडगे शिल्पा पिराजी — G Shilpa
7) कानकाटे शितल मारोती — Shital
8) दुगाडे पदमावती किशनराव — [illegible]
9) ताटे मिना मारोती — [illegible]
10) दुगाडे अश्विनी गुलाबराव — Agade
11) वाघमारे शुप्रिया माधव — Supriya
12) जोंधळे क्रांती साहेबराव — Kranti
13) कदम वैशाली प्रकाश — Vaishali
14) सय्यद अयिम स. नैनोदीन — Aluma
15) बंगारिकर सायमबाई मारोती — Saymbai
16) पुयड ऋतुजा सुदर्शन — Kuya
17) हबते संगीता यशवंत — Sangita
18) जाधव जयशिला भिमराव — Jadhav
19) दांगट गिता देवराव — Dangat
20) यमलवाड शिवनंदा यलप्पा — Hirnandel
21) सोनपारखे सुषमा सोनबा — Sushma
22) तुंगेवाड सारिका शंकर — Tungeklad
23) Dhage Shivaji Balaji — Shivaji
24) हिवराळे आश्विनी दत्ताहारी — Ashwini
25) हिवराळे स्वाती नागोराव — Swati
26) पवार कोमल माधव — Komal
27) राजु रामा घोतरे — Rah
28) हामंद निखील लक्ष्मणराव = चंद्रकांत शिवनंदा — Hamand
29) विभुते स्वाती बसवंतराव — Vibhute

Late Babasaheb Deshmukh Gorthekar
UMRI
Pin-431807
(Maharashtra)
Mahavidyalaya, Umri Dist. Nanded

स्पर्धा परीक्षा व व्यवसाय मार्गदर्शन केंद्राच्या कार्यक्रमाचा अहवाल

दि. १५ जुलै २०१९

प्रमुख मार्गदर्शक : श्री. एस. के. सुरवसे (पोलिस उपनिरीक्षक, पोलिस स्टेशन, उमरी)

के. बाबासाहेब देशमुख गोरठेकर महाविद्यालय, उमरी येथे पदवीच्या विद्यार्थ्यांना पदवीचे शिक्षण घेत असतांनाच स्पर्धा परीक्षांची तयारी करता यावी याकरीता स्पर्धा परीक्षा व व्यवसाय मार्गदर्शन केंद्राची सन २०१२-१३ मध्ये स्थापना करण्यात आलेली आहे. या विभागामार्फत शै. वर्ष २०१९-२० मध्ये दि. १५ जुलै २०१९ रोजी उमरी पोलीस स्थानकातील पोलीस उपनिरीक्षक श्री. एस. के. सुरवसे यांच्या व्याख्यानाचे आयोजन करण्यात आले होते.

या प्रसंगी नूतन विद्यालय सेवाभावी शिक्षण संस्थेचे संचालक श्री. कैलासभाऊ देशमुख गोरठेकर हे अध्यक्ष म्हणून उपस्थित होते. प्रमुख पाहूणे म्हणून महाविद्यालयाचे उपप्राचार्य डॉ. एस. एस. जाधव, अंतर्गत गुणवत्ता हमी कक्षाचे समन्वयक व स्पर्धा परीक्षा मार्गदर्शन केंद्राचे सदस्य डॉ. एस. एस. गाढे, स्पर्धा परीक्षा व व्यवसाय मार्गदर्शन केंद्राचे समन्वयक डॉ. टी. व्ही. पोवळे, डॉ. पी. एन. उबाळे हे उपस्थित होते.

या कार्यक्रमाचे सुत्रसंचलन महाविद्यालयाचा विद्यार्थी देविलाल ढगे याने केले तर कार्यक्रमाचे प्रास्ताविक डॉ. टी. व्ही. पोवळे यांनी केले. प्रास्ताविकेमध्ये डॉ. टी. व्ही. पोवळे यांनी महाविद्यालयामध्ये स्पर्धा परीक्षा व व्यवसाय मार्गदर्शन केंद्राच्या स्थापने मागील उद्देश स्पष्ट केला. ग्रामीण भागातील मुलांना स्पर्धा परीक्षांची आवड निर्माण व्हावी तसेच त्यांना योग्य मार्गदर्शन मिळावे याकरीता महाविद्यालयामध्ये या केंद्राची स्थापना करण्यात आली आहे असे त्यांनी स्पष्ट केले. ग्रामीण भागातील शेतकऱ्यांच्या मुलांना चांगल्या दर्जाची नोकरी मिळावी तसेच ग्रामीण भागातील मुलांना स्वत:चा व्यवसाय करता यावा, त्यांना आर्थिक स्त्रोत निर्माण व्हावा या उद्देशाने महाविद्यालयामध्ये या केंद्राची स्थापना करण्यात आलेली आहे असे त्यांनी स्पष्ट केले.

या प्रसंगी कार्यक्रमाचे प्रमुख मार्गदर्शक श्री. एस. के. सुरवसे यांनी स्पर्धा परीक्षे संदर्भात विद्यार्थ्यांना सखोल असे मार्गदर्शन केले. विद्यार्थ्यांनी सुरुवाती पासूनच आपले ध्येय निश्चित करुन त्यादृष्टिने अभ्यास केल्यास यश निश्चित मिळते असे त्यांनी यावेळी सांगीतले. तसेच विद्यार्थ्यांनी या वयामध्ये व्यवसानापासून दूर राहावे असे त्यांनी सुचविले. व्यसन हे युवकांना आपल्या ध्येयापासून दूर घेऊन जाते त्यामुळे व्यसनापासून दूर राहून विद्यार्थ्यांनी केवळ आपल्या अभ्यासावर लक्ष केंद्रीत

Principal
Late. Babasaheb Deshmukh
Gorthekar Arts, Commerce
& Science Mahavidyalaya
Umri. Dist. Nanded. [M.S.

केले पाहिजे असे त्यांनी यावेळी अवर्जून सांगीतले. यावेळी त्यांनी पोलिस उपनिरीक्षक होण्यासाठी किती अभ्यास केला व कोणत्या कोणत्या प्रसंगांना सामोरे जावे लागले याचा अनुभव सांगितला.

या कार्यक्रमाच्या व्याख्यानाचे अध्यक्ष म्हणून श्री. कैलासभाऊ देशमुख गोरठेकर यांनी ग्रामीण भागातील विद्यार्थ्यांची अवस्था व आपल्या महाविद्यालयात त्यांना दिल्या जाणाऱ्या सोयी व सुविधा यावर मार्गदर्शन केले. विद्यार्थ्यांनी आपल्या परिस्थितीची जाणीव ठेवून शिक्षण घ्यावे व आपल्या आई वडीलांचे स्वप्न पूर्ण करावे असे ते म्हणाले. शेतकऱ्यांच्या प्रत्येक कुटूंबातील एका व्यक्तीला जरी नोकरी मिळाली किंवा तो स्वत:च्या पायावर उभा टाकला तरी शेतकऱ्यांच्या आर्थिक परिस्थितीमध्ये सुधारणा होईल व शेतकऱ्यांच्या आत्महत्या होणार नाहीत असे त्यांनी यावेळी मत व्यक्त केले.

या वेळी विद्यार्थ्यांनी आपल्या शंकांचे निरसन करुन घेतले. अनेक विद्यार्थ्यानी स्पर्धा परीक्षेचा अभ्यास कसा करावा तसेच कोणती पुस्तके अभ्यासावीत असे अनेक प्रश्न विचारले व त्यास श्री. एस. के. सुरवसे यांनी समाधानकारक उत्तरे दिली.

कार्यक्रमास प्रमुख पाहुणे म्हणून डॉ. एस. एस. जाधव हे उपस्थित होते. यावेळी प्रमुख पाहूण्यांचा डॉ. पी. एन. उबाळे यांनी परिचय करुन दिला. कार्यक्रमाच्या शेवटी स्पर्धा परीक्षा व व्यवसाय मार्गदर्शन केंद्राचे सदस्य डॉ. एस. एस. गाढे यांनी उपस्थित पाहूण्यांचे आभार मानले. या कार्यक्रमास महाविद्यालयातील प्राध्यापक तसेच विद्यार्थी उपस्थित होते.

स्पर्धा परीक्षा व व्यवसाय मार्गदर्शन केंद्र :

डॉ. टी. व्ही. पोवळे :

डॉ. एस. एस. गाढे :

डॉ. व्ही. बी. गणिपूरकर :

Principal
Late Babasaheb Deshmukh
Gorthekar Arts, Commerce
& Science Mahavidyalay
Umri. Dist. Nanded. [M.S

Late Babasaheb Deshmukh Gorthekar Mahavidyalaya, Umri Dist. Nanded
UMRI
Pin-431807
(Maharashtra)

अ.क्र.	संपूर्ण नांव	वर्ग	स्वाक्षरी
1)	सावंत राहु देविदास	BA F.Y	[illegible]
2)	वाघमारे पूजाश्री बाजीराव	B.com F.Y	Poojashri
3)	शिंदे आकांक्षा सुर्यकांत	B.Com F.Y	Sakanksha
4)	सावंत शिल्पा कोंडिबा	BA F.Y.	Shilpa
5)	अपर्णा संभाजी तुंगेवाड	B.A. F.Y	[illegible]
6)	झुंजारे मनिषा गंगाधर	B.com F.Y	Manisha
7)	सुषमा मधुकर गायकवाड	B.com F.Y	Sushama
8)	वडजे सोयांमा सोपानराव	B.com F.Y	Jayantra
9)	कऱ्हाडे उमा व्यंकटी	B.Com F.Y	[illegible]
10)	सोळंके पार्वती माधवराव	B.Com.F.Y	Parvati
11)	पाटील आंबिका जाधवराव	B.A.F.Y	Parvati
12)	पाटील अपर्णा अशोकराव	BA T.Y.	[illegible]
13)	पिसाळे इंदू माधवराव	B.AS.Y.	Apena
14)	पवार पुजा गोविंदराव	B.Sc. F.Y	Indu
15)	ठगे अंकिता आनंदराव	B.SC.F.Y	[illegible]
16)	बट्टेवाड दिव्या गोविंदराव	B.Sc F.Y	Bhage
17)	बट्टेवाड शितल साहेबराव	B.Com S.Y	Divya
18)	बट्टेवाड सविता गुलाब	B.A. F.Y	Shital.
19)	Nagdarwad Jyoti Devidas	B.A. F.Y	Savita
20	Ghumalwad Rutuja nagnath	B.Sc. S.Y	Jyoti
21)	Sweyawanshi Anita Madhavrao	B.A.S.Y	Rutuja
22)	chambale Shivlila Digambar	B.com F.Y	Anita.
23)	Tate Pratibha Baburao	B.A.T.Y	Chambale
24)	Shinde Komal Vitthal	B.A.T.Y	[illegible]
25)	Honshette Geetanjali Anandrao	B.A.T.Y	Shinde
26)	Hanmante Rajnandani Uttam	B.Sc F.Y	Geetanjali
27)	Vanchewad Varsha Laxman	B.Sc F.Y	Hanmante
28)	Tungewad Dnyaneshwari Sambhaji	B.A.T.Y	[illegible]
29)	Jangilwad Kamal Shivgan	B.A.T.Y	Tungewad

Principal
Late. Babasaheb Deshmukh
Gorthekar Arts, Commerce
& Science Mahavidyalaya

Late Babasaheb Deshmukh Gorthekar Mahavidyalaya, Umri Dist. Nanded
UMRI
Pin-431807
(Maharashtra)

अ.क्र.	संपूर्ण नांव	वर्ग	
30)	कल्याणी मधुकर बाचेवाड	B.A (fy)	Bachewad
31)	प्राची कमल दोशी	B.Com (fy)	Pdosh
32)	काळेकर गंगासागर गंगाधर	B.A (FY)	Kalekar
33)	पुयेड निकिता संतोष	B.A (FY)	Nikita
34)	पुयेड पुजा दिगांबर	B.A (fy)	Pooja
35)	विद्या रमेश हानवते	B.SC (TY)	[illegible]
36)	गायकवाड रुपाली किशनराव	B.SC TY	Rupali
37)	कुस्तुरे अनुपमा भुजगंराव	B.SC. T.Y.	Anupama
38)	गुंडेवाड पुजा बाबुराव	B.A. F.Y.	[illegible]
39)	सवई कांचन सुर्यकांत	BA. F.Y	[illegible]
40)	कदम वैशाली प्रकाश	B.A SY	Vaishali
41)	मुडकर स्मिता बाबुराव	B.A SY	[illegible]
42)	शिलेवाड वर्षा दत्तात्रय	B.A SY	[illegible]
43)	Salgare Rukmini Datta	B.SC.T.Y	Rukmini
44)	Bhosale pratiksha Ganpatrao	BSC SY	Pratiksha
45)	Sapte Tejaswini Shivajirao	B.S.C BY	Sapte
46)	Amrutwad Annapurna Pandurang	B.Sc (Ty)	Annapurna
47)	Sawant Vaishnavi Bhagwanrao	B.Sc (TY)	Sawant
48)	Amrutwad Ujjawala Ganeshrao	BSC (SY)	Ujjawala
	Meddewad Prabhavati Naga Nath	BA (FY)	prabhavati
50)	Padole Shivkanta Prakash	B.A. F.Y	Padole
51)	Gadekar Manisha Bhujanga	B.A F.Y	Manisha
52)	Pujed vaishnavi Baburao	B.A F.Y	vaishnavi
53)	Kachawar vaishnavi vivek	B.com.S.Y	Kachawar
54)	pawar Komal Anandrao	B.com.S.Y.	Komal
55)	Shebre Ashwini Laxman	B.SC SY	Ashwini
56)	Sarje Nita Devidasrao	B.SC.F.Y	Sarje
57)	Jadhav shreya Govindrao	B.SC.FY	Jadhav

Principal
Late Babasaheb Deshmukh
Gorthekar Arts, Commerce
& Science Mahavidyalaya.

Late Babasaheb Deshmukh Gorthekar
UMRI
Pin-431807
(Maharashtra)
Mahavidyalaya, Umri Dist. Nanded

अ.क्र	संपूर्ण नाव	वर्ग	सही
58	Dhage Dhurpata Sahebrao	B.com.S.y	Dhurpata
59	Dhage Savita Baburao	B.com.S.y	Savita
60	Dhage Neeta Raosaheb	B.com.S.y	Neeta
61	Zunjare Komal Vitthalrao	B.SC T.Y	Zunjare
62	patkutwar parvati sainath	B.SC T.Y	Parvati
63	shaikh Gausiya Usman	B.A.T.Y	Shaikh
64	Deshmane Rangpooja Sitaram	B.com.S.y	Rangpooja
65)	yangondalwar Ashvini Rajeshwar	B.com.S.y	Ashvini
66)	Sawant Asha Balajirao	B.com.S.y	Sawant
67	CHILAMWAD DURGA DIGAMBAR	B.com.S.y	Chilamwad
68	Dachawar Shruti Krushnakumar	B.com.S.y	Dachawar
69	Galande Savita Kondiba	B.SC.S.Y	Galande
70	Avarde Shivkanya Balaji	B.Sc.S.Y	Shivkanya
71	Timkekar Swati Nagorao	B.SC.S.Y	Swati
72	Namekar Soni Dadarao	B.com T.Y	[illegible]
73	Kandhare Ushatai Dashrath	B.com.T.Y.	Kandhare
74	Sonkamble Ashwini Ashok	B.com.T.Y	Ashwini
75	Bheeje Rani Baburao	B.com T.y	Bheeje
76	Ashwini Anandrao wadje	B.com T.y	Ashwini
77	Gaikwad Suvarna Iroba	B.Sc.Sy	Gaikwad
78	Khatgaonker Sanjivani Kishanrao	B.A.F.Y.	Sanjivani
79	Bandewad Komal Gulab	B.A.F.y	Komal
80	Taysin Salim Shaikh	B.A F.y	Taysin
81)	Padole Mahadevi gangadhar	B.com.S.Y	Padole
82)	Dhasade Shivkanta Devrao	B.com S.Y	Dhasade
83]	Dugade Shivani Pralhadrao	B.com S.Y.	Shivani
84)	Shinde Rutuja Sambhaji	B.com S.y	Rutuja
85)	Hangarge Shital Suresh	B.com.F.y	Shital
86)	Yetale Sulochana Dasrav	B.A.F.Y.	Sulochana

Principal
Late. Babasaheb Deshmukh
Gorthekar Arts, Commerce
& Science Mahavidyalaya,

Late Babasaheb Deshmukh Gorthekar
UMRI
Pin-431807
(Maharashtra)

अ. क्र.	संपूर्ण नाव	वर्ग	
87)	Jadhav Kamoksha vinayak	B.A.F.y	Kamoksha
88)	Sawant Swati Datta	B.com F.y	Sawant
89)	Dangat Bhagyashri sheshrao	B.com F.y	Bhagyashri
90)	Jadhav Archana Namdev	B.com F.y	Archana
91)	Mathpati Vaishnavi Prakash	B.A F.y	Vaishnavi
92	Dongee Asati Rajendra	B.A F.y	Asati
93	Jadhav Manoj Ganpatrao	B.A F.y	Manoj
94	Kawale Santosh Appaji	B.Com T.y	Kawale
95	Shaikh sajid sattar	B.Com T.y	Sajid
96	Adlakondawar Rajeshwar Pushpik	B.com T.y	
97)	Kadam Akshay Bhujangrao	B.com	
98)	KAWALE Madhav Sahebrao	B.S.C	
99)	padadewad MUKESH Sahebrao	B.Sc.F.Y	
100)	Panchal Balaji Maroti	B.Sc.F.Y	Panchal
101	Dhasade Avinash Waghoji	B.com.Sy.	Dhasade
102	Pingle Bharat Bhaurao	B.com.F.y	
103	Petkar Shivanand Kashinath	B.com F.y	Petkar
104	Kawdikar Akash Maroti	B.com F.y	Akash
105	Pawar Sadashiv Champat	B.com.F.Y	
106	Battewad Hanmant Laxman	B.com F.y	Hanmant
107	Thormothe Ram Sambhaji	B.com.T.y	Ram
108	Labde Santosh Hanmantrao	B.Com F.y.	Santosh
109	DHAVLE Madhav Shivajirao	B.A.T.y	
110	Pudalwad Ganesh Uttam	B.A.T.y	Ganesh
111)	waghmare Santosh Datta	B.A T.y	Santosh
112)	Nakshay Pandurang kshirsagar	B.A.F.Y.	Nakshay
113)	Jadhav Rajeshwar Ashok	B.com F.y	Rajeshwar
114)	chekatwad Anand Mohan	B.Com F.y	Anand
115)	Shaikh Atikh Nanhesab	B.Com F.y	Atikh

Principal
Late Babasaheb Deshmukh
Gorthekar Arts, Commerce
& Science Mahavidyalaya,
Umri, Dist. Nanded. [M.S.]

Late Babasaheb Deshmukh Gorthekar Mahavidyalaya, Umri Nanded
UMRI
Pin-431807
(Maharashtra)

116] MENDHEWAD Sunil purushaji B.com [signature]
117] Sutrave saiprasad sadanand B.com F.Y Sutrave
118) Rathod vikas subhash B.com F.Y [signature]
119) Dhage pratik chandrakant B.com F.Y Pratik
120) Aneraye Nagnath vitthal B.com F.Y [signature]
121) Lutke Laxman Pandhri B.A SY [signature]
122) Yetale Pravesh Gopalrao B.com F.Y Pravesh
123) Surudwad Rushikant Hanmant B.com F.Y. [signature]
124) Dhasade Sahebrao Digambar B.com F.Y Dhasade
125) Shinde Sainath tateram B.A (F.Y) Sainath
126) Panchal Balaji pandhari B.A. SY Balaji
127) Pawale Sadanand dattram B.Co. SY [signature]
128) Sawant Shatanand Patil B.S.C. S.Y [signature]
129 Dhage chakradhar Shivaji B.com. SY. Patil
130) Bolsekar Gangaprasad Laxman B.S.C SY Gangaprasad
131) Perewar pratik sainath B.com T.Y [signature]
132) Suryawanshi sarish Kishan B.A. SY. sarish
133) Shinde chandrakant sahebrao B.A. FY Shinde
134) Shinde Hanumant Sambhaji B.A. FY Shinde
135) Pawar Balaji Govindrao B.S.C FY Pawar
136) Sarode Sahebrao Chandrakant B.com. SY. [signature]
137) Hemke shubham shamrao B.com T.Y Shubham
138) Tate Omprasad D. B.Sc. T.Y [signature]
139) Dhage D. K. B.com. T.Y Dhage
140) Aneraye manoj BSC. F.Y manoj
141) Dhere Gangaprasad Pandhari B.Com S.Y. [signature]
142) Kadam Yogeshwar Dnyaneshwar B.Com S.Y. [signature]
143) Mannante prakash Bhagwan B.A T.Y [signature]
144 Shaikh Salim Rafik B.A. FY Shaikh

[signature]
Principal
Late. Babasaheb Deshmukh
Gorthekar Arts, Commerce
& Science Mahavidyalaya
Umri Dist. Nanded. (M.S.)

Late Babasaheb Deshmukh Gorthekar
UMRI
Pin-431807
(Maharashtra)
Mahavidyalaya, Umri Dist. Nanded

कार्यक्रमाचे प्रास्ताविक करतांना स्पर्धा परीक्षा व व्यवसाय मार्गदर्शन केंद्राचे समन्वयक डॉ. टी. व्ही. पोवळे सर.

महाविद्यालयातील विद्यार्थ्यांना स्पर्धा परिक्षा विषयक मार्गदर्शन करतांना श्री. एस. के. सुरवसे साहेब.

Principal
Late. Babasaheb Deshmukh
Gorthekar Arts, Commerce
& Science Mahavidyalaya
Umri. Dist. Nanded. [M.S.]

Late Babasaheb Deshmukh Gorthekar
UMRI
Pin-431807
(Maharashtra)
Mahavidyalaya, Umri Dist. Nanded

कार्यक्रमास उपस्थित महाविद्यालयातील विद्यार्थी.

Principal
Late. Babasaheb Deshmukh
Gorthekar Arts, Commerce
& Science Mahavidyalaya

Late Babasaheb Deshmukh Gorthekar * Mahavidyalaya, Umri Dist. Nanded * UMRI Pin-431807 (Maharashtra)

Late Babasaheb Deshmukh Gorthekar Arts, Commerce & Science Mahavidyalaya, Umri Dist. Nanded (M.S.)

One Day University Level Workshop On

Awareness of Patent Research

26th August 2019

Organized by

Internal Quality Assurance Cell (IQAC),
Department of English &
Department of Public Administration

In Collaboration with

Swami Ramanand Teerth Marathwada University, Nanded

ATTENDANCE REPORT

Sr. No.	Name of the Participant	Signature
01	Shinde Kiran Narayanrao	R.N.Shinde
02	Dr. Ashok Tukaram Jadhav	
03	Dr. Ingle Balaram Hanmantrao	
04	Dr. Wadhe Shrinivas Sambhaji rao	
05	Dr. Govind yedle	
06	Dr. Zaheeruddin R. Pathan	
07	Mr. Chavan Ajaykumar S.	
08)	Dr. Dalikambale S.D.	
09)	Dr. Prashant Narayanrao Ubale	
10	Dr Datta Digambar Kalhekar	
11	Asst. Prof. Bhosale. B. S.	
12	Lib. Shinde M.U.	
13	Maharaj APURWA Arvind	APURWA
14)	Waghmare Utkarsha siddodhan	
15	Dhapate Supriya Shyamsundar	

Late Babasaheb Deshmukh Gorthekar * Mahavidyalaya, Umri Dist. Nanded * UMRI Pin-431807 (Maharashtra)

Sr. No.	Name of the Participant	Signature
16	Dr. V.V. Bhoyar	[signature]
17	Kadam Datta Vishwambar	[signature]
18	डॉ. Sawant NARHYAN MOHANRAO	[signature]
19	Inglewad sandeep Sambhaji	[signature]
20	Dr. N.G. Adkine	[signature]
21	Kadam madhav vitthalrao	[signature]
22	Mr. G.A. Deokar	[signature]
23	Ullewad A.M	[signature]
24	Dr. Sandeep G. Ladkar	[signature]
25	wadle Sadanand Rajaram	[signature]
26	Anantwar pradip S	[signature]
27		

Late Babasaheb Deshmukh Gorthekar Arts, Commerce & Science Mahavidyalaya, Umri Dist. Nanded (M.S.)

One Day University Lavel Workshop On

Awareness of Patent Research

26th August 2019

Organized by

Internal Quality Assurance Cell (IQAC),
Department of English &
Department of Public Administration

In Collaboration with

Swami Ramanand Teerth Marathwada University, Nanded

ATTENDANCE REPORT

Sr. No.	Name of the Participant Student	Signature
1.	Rathod Priti Tulshiram	Priti
2.	Sutrave Dipika Digambar	
3.	Sawant Vaishnavi Bhagwanrao	Sawant
4.	Salgare Rukmini Datta	Salgare
5.	Akatwar Supriya Narsing	Supriya
6.	Wadpatre Rutuja sanjay	
7.	Jadhav jyoti shriram	Jadhav
8.	Jagdambe Saraswati Dattaram	Saraswati
9.	Umate Sangita Kalyanrao	Sangita
10.	Nagalwad Shivani Devidas	Shivani
11)	kawale sakshi santosh	Sakshi
12)	Gaikwad Shobha Maroti	Shob
13)	yedlewad supriya Devidas	Yedlewad
14)	Nagdhare sunita madhav	Sunita
15)	Kadam Sapna Sanjay	Kadam

Sr. No.	Name of the Participant Students	Signature
16.	Jamdade Anjali subhash	Anjali
17]	Tuptewar pooja Madhukarrao	Tuptewar
18]	Jadhav pooja Devidas	Jadhav
19)	Kawale Vaishnavi Rajesh	Vaishnavi
20)	Shaikh Sandeep fatema Mohiuddin	Shaikh
21)	Shaikh Nusrat Taherpasha	Shaikh
22)	Chintalwad Gangasagar Pundlik	Gangasagar
23)	karpe Pratiksha santoshrao	Pratiksha
24)	Dantulwad meera madhav	Meera
25)	Bajg Anjum Najir	Bajg
26)	Kadam Anuradha Rajaram	Kadam
27]	Sapte Tejaswini Shivaji	Sapte
28)	Nagdalwad Jyoti Devidas	Jyoti
29)	Jarodade Sneha Tulshiram	Sneha
30)	poladwar Sarika Ganpatrao	Sarika
31)	Hanwate vidya Ramesh	Vidya
32)	Gaikwad Rupali kishanrao	Rupali
34)	shinde Shubhangi Namdev	Shinde
35)	khandare Priti Sanjay	Priti
36)	Hanwate mohini Raosaheb	Mohini
37)	Waghmare Rupali Gulab	Rupali
38)	Amrutwad Ujjawala Ganeshrao	Ujjawala
39)	Gundawar Sanyukta Nagesh	Sanyukta

Email :bdgcollege@rediffmail.com
Website :www.bdgcollege.com

College Code : 170
Office Phone /Fax : 02467 -244270

NutanVidyalayaSevabhavi Education Society, Umri

LATE BABASAHEB DESHMUKH GORTHEKAR MAHAVIDYALAYA, UMRI

Dist. Nanded, (Maharashtra)-431807

(Arts, Commerce & Science)

(Affiliated to Swami RamanandTeerthMarathwada University, Nanded)

(A UGC 2(F) & 12(B) Recognized)

= President =	:: Secretary ::	:: Principal ::
Shri. Govindrao N. Mukkawar (Shirurkar)	Ex. M.L.A. Shri. Shrinivasrao Deshmukh (Gorthekar)	Dr. Purushottam R. Gate (Mob. No. 09423740955)

Ref. No. LBDGMU/2019-20/ 94 Date : 21/8/2019

INVITATION LETTER

To,
Dr. Amol Karwa
Narayanrao Chavhan Low College, Nanded.

Subject: Invitation to deliver the **Key Speaker** for One Day Workshop.

Dear sir,

It is a great pleasure to invite you to deliver Key Speaker on **26th August 2019** at **11:00 am** in our college. We have organized the One Day Workshop for teaching staff through **'IQAC & Public Administration Department'**.

Our Professors would like to gain your ideas and knowledge on the topic **'Awareness of Patent Research & Intellectual Property Rights'**. We also appreciate your knowledge and experience in One Day Workshop. So we invite you to share your ideas in our college by directly addressing and interacting with the participants as a Key speaker.

We hope that you will accept our invitation.

Thank you.

Yours Sincerely

Principal

Late Babasaheb Deshmukh Gorthekar Arts, Commerce & Science Mahavidyalaya, Umri. Dist. Nanded. (M.S.)

Copy to,
Principal, Narayanrao Chavhan Low College, Nanded.

Received by 23/8/2019 11:20 A.M.

Email : lbdgcollege@rediffmail.com
Website : www.lbdgmu.in

College Code : 170
Office Phone /Fax : 02467 -244270

Nutan Vidyalaya Sevadhavi Education Society, Umri

LATE BABASAHEB DESHMUKH GORTHEKAR MAHAVIDYALAYA, UMRI

Dist. Nanded, (Maharashtra)-431807
(Arts, Commerce & Science)
(Affiliated to Swami Ramanand Teerth Marathwada University, Nanded)
(A UGC 2(F) & 12(B) Recognized)

:: President ::
Shri. Govindrao N. Mukkawar
(Shirurkar)

:: Secretary ::
Ex. M.L.A. Shri. Shrinivasrao Deshmukh
(Gorthekar)

:: Principa ::
Dr. Purushottam R. Gate
(Mob. No. 09423740955)

Late Babasaheb Deshmukh Gorthekar Mahavidyalaya Umri Dist. Nanded UMRI Pin-431807 (Maharashtra)

Ref. No. LBDGM/U/2019-20/94

Date 21/08/2019

प्रति,
मा. उपकुलसचिव,
नियोजन व विकास विभाग,
स्वा.रा.ती.म. विद्यापीठ, नांदेड

विषय : One Day Workshop on Awareness of Patent Research या विषयावरील विद्यापीठ स्तरीय कार्यशाळेस परवानगी देणे बाबत.

महोदय,

उपरोक्त विषयी आपणास विनंती करण्यात येते की, आमच्या महाविद्यालयात स्वामी रामानंद तीर्थ मराठवाडा विद्यापीठ, नांदेड व अंतर्गत गुणवत्ता हमी कक्ष (IQAC) तसेच इंग्रजी विभाग व लोकप्रशासन विभाग यांच्या संयुक्त विद्यमाने One Day Workshop on Awareness of Patent Research या विषयावर दि. २६ ऑगस्ट २०१९ रोजी विद्यापीठ स्तरीय कार्यशाळेचे आयोजन करण्याचे नियोजन आहे.

तरी मा. साहेबांनी या कार्यशाळेसाठी विद्यापीठाची परवानगी देवून तसेच या कार्यशाळेसाठी सहभागी होणाऱ्या प्राध्यापकांसाठी कर्तव्य रजा मंजूर करुन महाविद्यालयास सहकार्य करावे, ही विनंती.

प्राचार्य,

Principal
Late Babasaheb Deshmukh Gorthekar
Art's Commerce & Science
Mahavidyalay, Umri, Dist. Nanded

Late Babasaheb Deshmukh Gorthekar
UMRI
Pin-431807
Dist Nanded

Nutan Vidyalaya Sevabhavi Education Society, Umri

LATE BABASAHEB DESHMUKH GORTHEKAR ARTS, COMMERCE & SCIENCE MAHAVIDYALAYA

UMRI, DIST. NANDED

One Day University Level Workshop on Awareness of Patent Research

Organized by

Internal Quality Assurance Cell (IQAC),

Department of English &

Department of Public Administration

in Collaboration with

Swami Ramanand Teerth Marathwada University, Nanded

Date : 26th August 2019 Venue : Seminar Hall

Inauguration : Time : 11:00 to 12:00 am

President

Shri. Kailashrao Deshmukh Gorthekar (Director, NVSES, Umri)

Key Speaker

Dr. Amol Karwa (Narayanrao Chavhan Law College, Nanded)

Invitee

Dr. P. R. Gate, (Principal, LBDG College, Umri)

Session - II & III : Time : 12:00 to 01:15 & 02:00 to 03:15 pm

Awareness of Patent Research & Intellectual Property Rights

Dr. Amol Karwa (Narayanrao Chavhan Law College, Nanded)

Valedictory : Time : 3:15 to 04:00 pm

Dr. Jadhav S.S. (Vice Principal, LBDG College, Umri)

Dr. Gadhe S.S. (IQAC Coordinator & Head, Department of English)

Dr. Ladkar S.G. (Department of English)

Dr. Yedle G.P. (Department of Public Administration)

Registration Time : 09:30 to 10:30 am

Registration Fees: 100/-

स्वामी रामानंद तीर्थ मराठवाडा विद्यापीठ, नांदेड

"ज्ञानतीर्थ" परिसर, विष्णुपुरी, नांदेड - ४३१६०६ (महाराष्ट्र)

SWAMI RAMANAND TEERTH MARATHWADA UNIVERSITY NANDED

"Dnyanteerth", Vishnupuri, Nanded - 431606 Maharashtra State (INDIA)

Established on 17th September 1994 – Recognized by the UGC U/s 2(f) and 12(B), NAAC Re-accredited with 'A' Grade

25 1994 - 2019 SILVER JUBILEE YEAR

Phone : (02462) 229242
Fax : (02462) 229274

ACADEMIC PLANNING AND DEVELOPMENT SECTION

Website: srtmun.ac.in
E-mail: apds.srtmun@gmail.com

परिपत्रक / कार्यशाळा / चर्चासत्र / परिषद / परिसंवाद २०१९—२०

या परिपत्रकान्वये सर्व संबधितास कळविण्यात येते की, स्वामी रामानंद तीर्थ मराठवाडा विद्यापीठ, नांदेड आणि कै. बाबासाहेब देशमुख गोरठेकर महाविद्यालय, उमरी जि. नांदेड यांच्या संयुक्त विद्यमाने One day Workshop on awareness of Patent Research या विषयावर विद्यापीठस्तरीय एक दिवसीय कार्यशाळेचे आयोजन दि. २६ ऑगस्ट २०१९ रोजी करण्यात आलेले आहे.

सदरील कार्यशाळेस प्रस्तुत विद्यापीठाशी संलग्नित सर्व महाविद्यालयातील संबधित विषयांच्या सहभागी होणा—या प्राध्यापकांना त्या—त्या महाविद्यालयाच्यावतीने कर्तव्य रजा (Duty Leave) मंजुर करण्यात यावी.

स्वा / —
उपकुलसचिव

"ज्ञानतीर्थ" परिसर विष्णुपूरी, नांदेड
जा.क्र. शैनिविवि / परिपत्रक / कार्यशाळा / २०१९—२० / ११२० शैक्षणिक नियोजन व विकास विभाग
दि. २८ / ०८ / २०१९

प्रत :

१. मा.प्राचार्य, कै. बाबासाहेब देशमुख गोरठेकर महाविद्यालय, उमरी जि. नांदेड यांना या परिपत्रकाची प्रत देऊन कळविण्यात येते की, उक्त कार्यक्रमात सहभागी होणा—या संबधितांना आपल्या स्तरावरून स्वतंत्रपणे कळविण्यात यावे, ही विनंती.
२. सिनिअर प्रोग्रामर, प्रस्तुत विद्यापीठ यांना प्रत देऊन कळविण्यात येते की, सदरील परिपत्रक विद्यापीठाच्या संकेतस्थळावर प्रकाशित करावे.

Principal
Late. Babasaheb Deshmukh
Gorthekar Arts, Commerce
& Science Mahavidyalaya.
Umri. Dist. Nanded. [M.S.]

Late Babasaheb Deshmukh Gortheker * Mahavidyalaya, Umri Dist Nanded *
UMRI
Pin-431807
(Maharashtra)

One Day University Level Workshop on

Awareness of Patent Research

Date : 26-08-2019

Programmee Photo

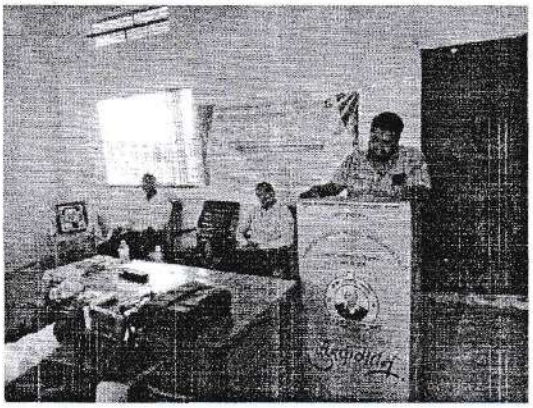

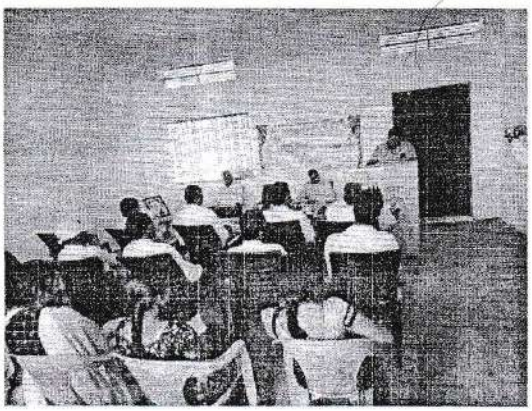

कार्यशाळेत मार्गदर्शन करताना नूतन विद्यालय सेवाभावी शिक्षण संस्था उमरीचे संचालक श्री. कैलासराव देशमुख गोरठेकर

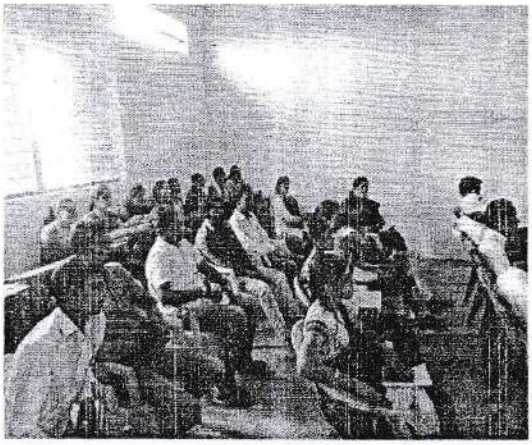

कार्यशाळेसाठी उपस्थित प्राध्यापक व विद्यार्थी

कार्यशाळेमध्ये उदघटन कार्यक्रमाचे सुत्रसंचलन करतांना प्रा. अंकुश उलेवाड

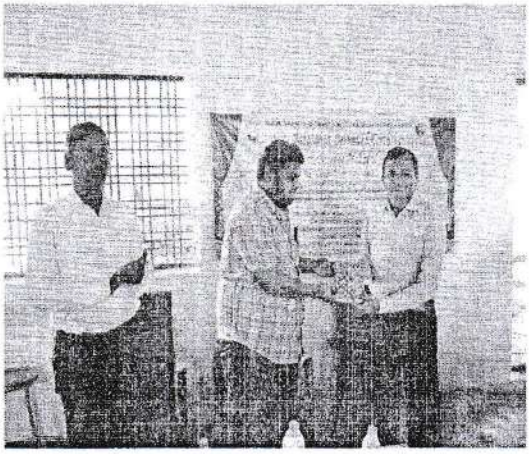

कार्यशाळेसाठी उपस्थित श्री. कैलासराव देशमुख गोरठेकर यांचे स्वागत करतांना महाविद्यालयाचे प्राचार्य डॉ. जाधव एस. एस.

कार्यक्रमाला उपस्थित साधनव्यक्ती डॉ. अमोल करवा यांचे स्वागत करताना श्री. कैलासराव देशमुख गोरठेकर

Principal
Late Babasaheb Deshmukh

Late Babasaheb Deshmukh Gorthekar
UMRI
Pin-431807
(Maharashtra)

नांदेड Live

गुरुवार, दि. २९ ऑगस्ट २०१९

पेटेंट रिसर्च या विषयावर विद्यापीठस्तरीय कार्यशाळा

तालुका प्रतिनिधी/ २८ ऑगस्ट

उमरी : कै. बाबासाहेब देशमुख गोरठेकर महाविद्यालयात पेटेंट रिसर्च या विषयावर कार्यशाळा संपन्न झाली. या कार्यशाळेच्या अध्यक्षस्थानी कैलासभाऊ देशमुख गोरठेकर यांनी होते तर साधन व्यक्ती म्हणून नारायणराव चव्हाण विधी महाविद्यालय नांदेड येथील विचारवंत डॉ. अमोल कारवा यांची उपस्थिती होती.

प्रमुख पाहुणे म्हणून उपप्राचार्य डॉ. एस. एस. जाधव यांनी उपस्थित होते. अंतर्गत गुणवत्ता हमी कक्ष, इंग्रजी विभाग, लोक प्रशासन विभागाच्या वतीने या कार्यशाळेचे आयोजन करण्यात आले होते. या कार्यशाळेचे प्रास्ताविक अंतर्गत गुणवत्ता हमी कक्षाचे समन्वयक डॉ. श्रीनिवास गाढे यांनी केले. डॉ. जी. पी. येडले यांनी मंचावर उपस्थित मान्यवरांच्या परिचय करून दिला. या कार्यशाळेचे साधन व्यक्ती डॉ. अमोल कारवा यांनी असे प्रतिपादन केले की, 'सध्याच्या काळात एकमेकांची नक्कल करण्याचे प्रमाण मोठ्या प्रमाणात वाढलेले आहे. बाजारात प्रस्थापित असलेल्या वस्तूंची हुबेहुब नक्कल करून ग्राहकांच्या डोळ्यात कशी धूळ फेक केली जाते. हे पटवून देण्यासाठी झेंडू बाम-सांडू बाम, कुरकरे-कुरमुरे आदि उदाहरणे देऊन पेटंट असलेल्या वस्तूंची बाजारात कशी फसवणूक केली जाते हे उपस्थितांना पटवून दिले. या कार्यशाळेचे सुत्रसंचालन प्रा. अंकुश उलेवाड यांनी तर आभार प्रा. गजानन देवकर यांनी केले.

लोकमत औरंगाबाद, गुरुवार, दि.२९ ऑगस्ट २०१९ ३

'पेटेंट रिसर्च' या विषयावर विद्यापीठस्तरीय कार्यशाळा

लोकमत न्यूज नेटवर्क

उमरी : बाबासाहेब देशमुख गोरठेकर महाविद्यालय उमरी येथे पेटेंट रिसर्च या विषयावर कार्यशाळा झाली.

या कार्यशाळेत साधन व्यक्ती म्हणून नारायणराव चव्हाण विधि महाविद्यालय, नांदेड येथील सुप्रसिद्ध विचारवंत डॉ. अमोल कारवा यांची उपस्थिती होती. यावेळी उपप्राचार्य डॉ.एस.एस. जाधव उपस्थित होते. अंतर्गत गुणवत्ता हमी कक्ष, इंग्रजी विभाग, लोकप्रशासन विभागाच्या वतीने या कार्यशाळेचे आयोजन करण्यात आले होते.

या कार्यशाळेचे प्रास्ताविक अंतर्गत गुणवत्ता हमी कक्षाचे समन्वयक डॉ. श्रीनिवास गाढे यांनी केले. डॉ. जी. पी. येडले यांनी मंचावर उपस्थित मान्यवरांचा परिचय करून दिला.

नकलेचे प्रमाण वाढले

- या कार्यशाळेचे साधनव्यक्ती डॉ. अमोल कारवा यांनी सांगितले की, सध्याच्या काळात एकमेकांची नक्कल करण्याचे प्रमाण मोठ्या प्रमाणात वाढलेले आहे. बाजारात प्रस्थापित असलेल्या वस्तूंची हुबेहूब नक्कल करुन ग्राहकांच्या डोळ्यात धूळफेक केली जाते. हे पटवून देण्यासाठी ... बाम-सांडू बाम, ...कुरमुरे आदी उदाहरणे देऊन पेटंट असलेल्या वस्तूंची बाजारात कशी फसवणूक केली जाते, हे उपस्थितांना पटवून दिले.

अंकुश उलेवाड यांनी केले तर प्रा. गजानन देवकर यांनी आभार मानले. याप्रसंगी महाविद्यालयातील सर्व प्राध्यापकवर्ग आणि विद्यार्थी

कुरुळा परिसरात वन्य प्राण्यांचा वाढला धुमाकूळ

लोकमत न्यूज नेटवर्क

कुरुळा : कुरुळा परिसरात वन्य प्राण्यांचा धुमाकूळ वाढला असून

शेतीतील पिकांचे नुकसान होत आहे. अगोदरच पावसाअभावी पिकांची वाढ खुंटली असून शेतकरी आकाशाकडे डोळे लावून बसला आहे. त्यातच भर म्हणजे वन्य प्राण्यांचे प्रमाण वाढले असून ४० ते ५० हरणांचे कळप एका-एका शेतात भटकंती करत आहेत. यामुळे पिकांचे मोठ्या प्रमाणात नुकसान होत असून शेतकऱ्यांत भीतीचे वातावरण आहे. वनविभागाने वन्यप्राण्यांचा बंदोबस्त

Principal

Late Babasaheb Deshmukh Gorthekar * Mahavidyalaya, Umri Dist Nanded * UMRI Pin-431807 (Maharashtra)

One Day Workshop
On
'Soft Skill and Employment Opportunities In Industrial Sector'
20th August 2019
Organized by
DEPARTMENT OF Economics & Commerce
Late Babasaheb Deshmukh Gorthekar Arts, Commerce & Science
Mahavidyalaya, Umri Dist. Nanded (M.S.)
In Collaboration with
ICS Center, Nanded

ATTENDANCE REPORT

Sr. No.	Name of the Participant	Signature
1	Shinde Rutuja Sambhaji	Rutuja
2.	Sawant sanjivani shivanand	Sanjivani
3	Chilamwad Durga Digambar	Chilamwad
4	Dachawar Shruti krushnakumar	Dachawar
5	Dugade Shivani Pralhadeao	Dugade
6	Honshette shivanjali Sainath	Honshette
7	Rathod Chandrabhaya Suresh	Rathod
8	Khandare pratima Dilip	Khandare
9	Dangat Sanjivani Laxman	Dangat
10	Jondhale Shalini Rajabhau	Jondhale
11	Shinde Kalpana Madhavrao	Shinde
12	Deshmane Rangpooja sitaram	Rangpooja
13	Morewar Prabhakar Namder	Prabhakar
14	Yangandalwar Ashvini Rajeshwar	Ashvini
15	Landge Pallavi Bhimrao	[illegible]

Late Babasaheb Deshmukh Gorthekar
UMRI
Pin-431807
(Maharashtra)
Mahavidyalaya, Umri Dist. Nanded

Sr. No.	Name of the Participant	Signature
16	sawant Ashatai Babajirao	
17	Paldewad Archana Baluji	
18	Waghmare Swati Govind	
19	Ankoaje Sachin Madhavrao	
20	Lutke Laxman Pandhari	
21	Wadikar AMol Pedhikar	
22	Shinde Balaji Tukaram	
23	Sawant Sujeeta Tulshiram	
24	Saule Meera Sahebrao	
25	Sawant Swati Patil	
26	Deshi Prachi Kamal	
27	Dangat Bhagyashri shesherao	
28	Patil Rutuja Shankar	
29	Kandhare Ushatai Dashrath	
30	Shinde Pratibha Shripat	
31	Jadhav Archana Namdev	
32	Jamdar Vijayalaxmi Sainath	
33	Panmewar Swati Balaji	
34	Yalmatwad Meera Nagorao	
35	Narwade Rupali Dattaram	
36	Dhage Meera Jaywantrao	
37	Kondawar Manjusha Pandit	Manjusha
38	Battewad Divya Govind	

Late Babasaheb Deshmukh Gorthekar
UMRI
Pin-431807
(Maharashtra)
Mahavidyalaya, Umri Dist. Nanded

Sr. No.	Name of the Participant	Signature
39	Dhasade Avinash Waghoji	Dhasade
40	Koturwarprabhakar Dhondiba	Koturwar
41	Dugade Swati Tanaji	Swati
42	Patil Balaji Vitthalrao	Balaji
43	PAGALWAd PAVAN Balaji	[illegible]
44.	Shillewad Soni Datta	Soni Shillewad
45	Rankate Shital Maroti	Shital
46	Yangulwar Anand Sainath	Anand
47	Nagtilak Shyam Sunil	Shyam
48	Ballewar Ambar Maroti	[illegible]
49	Vaibhav Devidas Jadhav	Jadhav
50	Vikas Subhash Rathod	Vikas
51	Anil Govindrao Jagdambe	Anil
52	Rajeshwar Pundlik Adlakondawar	[illegible]
53	Kawale Santosh AppajiRao	Kawale
54	Shinde Pavan Hanmantrao	Pavan.
55	Shaikh Sajid Sattar	Sajid
56	Punebainwad Kalidas Ganpat	Kalidas
57	Pingalesheshrao Ananada	[illegible]
58	Thormothe Raju Sambhaji	Raju
56	Kadam Akshay Bhujangrao	Akshay
60	Belkar Shivraj Bhagwan	[illegible]
61	HAMBarde Shridhar Ganpatrao	[illegible]

Late Babasaheb Deshmukh Gorhekar
UMRI
Pin-431807
(Maharashtra)
Mahavidyalaya, Umri Dist. Nanded

Sr. No.	Name of the Participant	Signature
62	SHINDE Aakanksha Suryakant	Aakanksha
63	ZUNJARE MANISHA GANGADHARE	Manisha
64	Waghmare Poojashri Bajirao	Poojashri
65	Bheeje Rani Baburao	Bheeje
66	Sachin Khatgave	Sachin
67.	Jadhav vishal	vishal
68	Jagdambe Ganesh pandurang	Jagdambe
69	Yetale Ramesh Gopalrao	Ramesh
70	SURUDWAD RUSHIKANT HANMANT	RUSHIKANT
71	Jadhav Rajeshwar Ashok	Rajeshwar
72	Rathod Ankush Maruti	Ankush
73	Pawar Bhagwan Shivaji	BPawar
74	Battewad Hanmant Laxman	Hanmant
75	Dhere Ganesh Digambar	Dhere
76	Bahirwad yogesh Nagorao	Bahirwad
77	Wadje Rameshwar Navnath	RWadje
78	Petkar Shivanand Kashinath	Petkar
79	Dhere Gangaprasad Pandhari	GDhere
80	Nartawar Shivshankar Krishan	S. Nartawar
81	Sawant Balaji Gangadhar	B. S.
82	Dugade padamavati kishanrao	Dugade
83	Dugade Ashwini Gulabrao	Dugade
84.	Dhage chakradhar Shivaji	Dhage

Late Babasaheb Deshmukh Gorthekar * Mahavidyalaya, Umri Dist. Nanded *
UMRI
Pin-431807
(Maharashtra)

Sr. No.	Name of the Participant	Signature
85	Tureroo Jyoti Kishon	
86	Namekar soni padarao	
87	Vahinde Damini Gajanan	Vahinde
88	Jadhav Dnyaneshwari Tanaji	Jadhav
89	Landge Dipali vitthalrao	
90	Dhage pratik chandrakant	Pratik.
91	Kavadikar Akash maruti	Akash
92	Labde Santosh Hanmantrao	Santosh
93	Jadhav Rameshwar Vyankatrao	
94	Tikekar sainath sambhaji	Sainath
95	JADHAV Arjun govind.	
96	Shaikh Alikh Nanhesab	
97	Jadhav Uddhav Govind	
98	Hemke Shubham Shamrao	Shemke
99	Lokhande milind digambar	milind
100	Shaikh Samet Jafar	Shaikh
101	Dhage Devilal Kamaji	Dhage
102	Pawale Sadanand Dattram	
103	Sawant Vinod govind	Vinod
104	Dhuppe Suresh Raghunath	
105	Sawant Godavati Gulab.	Sawant
106	Sawant Bhagyashri Gangadhar	Sawant
107.	Dangat Gita Devrao	Dangat

Late Babasaheb Deshmukh Gorthekar * Mahavidyalaya, Umri Dist. Nanded * UMRI Pin-431807 (Maharashtra)

Sr. No.	Name of the Participant	Signature
108	Myakalwad Sainath. Nasting	[signature]
109	MUNDKAR SHUBHAM KISHANRAO	Mundkar Shubham
110	Anand Tulshiram. Kadam	Kadam
111	DHAWE Madhav Shivaji	DHAWE
112)	Sarode sahebrao Chandrakant	[signature]
113).	Doiphode Arjun Balaji	Arjun
114]	Tipreswar sainath Madhav	Sainath
115]	Kadamshrikant Balawant	Kadam

Email :lbdgcollege@rediffmail.com College Co
Website :www.lbdgcollege.comOffice Phone /I 270

NutanVidyalayaSevabhavi Education Society, Umri

LATE BABASAHEB DESHMUKH GORTHEKAR MAHAVIDYALAYA, UMRI

Dist. Nanded, (Maharashtra)-431807

(Arts, Commerce & Science)

(Affiliated to Swami RamanandTeerthMarathwada University, Nanded)

(A UGC 2(F) & 12(B) Recognized)

:: President ::	:: Secretary ::	:: Principal
Shri. Govindrao N. Mukkawar (Shirurkar)	Ex. M.L.A. Shri. Shrinivasrao Deshmukh (Gorthekar)	Dr. Purushottam R. Gate (Mob. No. 09423740955)

Late Babasaheb Deshmukh Gorthekar * UMRI Pin-431807 (Maharashtra) * Mahavidyalaya, Umri Dist. Nanded

Ref. No. LBDGMU/2019-20/92 Date : 20/08/2019

INVITATION LETTER

To,

Prof. Shyamnarayan Darak
Center Director, ICA, Nanded

Subject: Invitation to deliver the **Key Speaker** for One Day Workshop.

Dear sir,

It is a great pleasure to invite you to deliver lectures on **20th August 2019** at **11:30 am** in our college. We have organized the One Day Workshop for **B.A., B.Com., students** through **Department of Economics & Commerce**.

Our student would like to gain your ideas and knowledge on the topic **'Soft Skill and Employment Opportunities in Industrial Sector'**. We also appreciate your knowledge and experience in employment opportunities. So we invite you to share your ideas in our college by directly addressing and interacting with the participants as a Key Speaker.

We hope that you will accept our invitation.

Thank you.

Yours Sincerely

Principal
Late. Babasaheb Deshmukh
Gorthekar Arts, Commerce
& Science Mahavidyalaya,
Umri. Dist. Nanded. (M.S.)

Late Babasaheb Deshmukh Gorthekar
UMRI
Pin-431807
(Maharashtra)
Nanded

सकाळ | नांदेड
नांदेड, गुरुवार, २२ ऑगस्ट २०१९
TODAY
Sakalnews | @esakalupdate | www.esakal.com
Call Center : 9225800800

गोरठेकर महाविद्यालयात कार्यशाळा

उमरी, ता. २१ (बातमीदार) : बाबासाहेब देशमुख गोरठेकर महाविद्यालय उमरी येथे अर्थशास्त्र व वाणिज्य विभाग तसेच आसीए केंद्र नांदेड यांच्या संयुक्त विद्यमाने मंगळवारी (ता. २०) 'कौशल्य विकास आणि रोजगाराच्या संधी' या विषयावर एकदिवसीय कार्यशाळेचे आयोजन करण्यात आले होते. या कार्यशाळेचे अध्यक्ष श्री. कैलासभाऊ देशमुख गोरठेकर होते; तर कार्यशाळेचे प्रमुख पाहुणे म्हणून महाविद्यालयाचे उपप्राचार्य डॉ. एस. एस. जाधव तर, प्रमुख मार्गदर्शक आयसीएचे संचालक प्रा. रामनारायण दरक हे होते.

कार्यशाळेचे आयोजक डॉ. टी. व्ही. पोवळे यांनी प्रास्ताविक करताना असे म्हटले की, "महाविद्यालयीन विद्यार्थ्यांना रोजगार प्राप्त व्हावा, याकरिता महाविद्यालय प्रयत्नशील असून त्याचाच एक भाग म्हणून 'कौशल्य विकास व रोजगार संधी' या कार्यशाळेचे आयोजन करण्यात आले आहे."

उमरी : 'कौशल्य विकास आणि रोजगाराच्या संधी' या विषयावर एकदिवसीय कार्यशाळेचे आयोजन करण्यात आले होते.

कार्यशाळेचे अध्यक्ष कैलास देशमुख गोरठेकर यांनी ग्रामीण भागातील शेतकरी वर्गाची स्थिती पाहता त्यांच्या मुलांनी कौशल्याधारित शिक्षण घेऊन रोजगार प्राप्त केला पाहिजे, असे सांगितले. सूत्रसंचालन प्रा. प्रदीप अनंतवार यांनी केले. आभार प्रदर्शन प्रा. सदानंद वडजे यांनी मानले. या कार्यशाळेच्या यशस्विस्तेसाठी प्रा. राजेश्वर मुटकुलवार, प्रा. किरण शिंदे, प्रा. पंकज हाके, प्रा. सुप्रीया धपाटे यांनी परिश्रम घेतले.

Nutan Vidyalaya Sevabhavi Education Society, Umri

LATE BABASAHEB DESHMUKH GORTHEKAR MAHAVIDYALAYA

UMRI, DIST. NANDED

UMRI Pin-431807 (Maharashtra)

One Day Workshop on Soft Skill and Employment Opportunities

Organized by

Department of Economics & Commerce

Collaboration with

ICA Center, Nanded

Date : 20th August 2019 Venue : Hall No. 10

Inauguration : Time : 11:00 to 12:00 am

President

Shri. Kailashbhau Deshmukh Gorthekar (Director, NVSES, Umri)

Key Speaker

Shri. Ramnarayan Darak (Center Director, ICA, Nanded)

Invitees

Dr. P. R. Gate, (Principal & H.O.D. Economics)

Session - II & III : Time : 12:00 to 01:15 & 02:00 to 03:15 pm

Soft Skill and Employment Opportunities in Industrial Sector

Shri. Ramnarayan Darak

Center Director, ICA, Nanded

Valedictory : Time : 3:15 to 04:00 pm

Dr. S. S. Jadhav (Vice Principal, LBDG College, Umri)

Dr. T. V. Powale (Department of Economics)

Shri. S. R. Wadge (Department of Commerce)

Registration Time : 09:30 to 10:30 am

कार्यशाळेच्या उद्घाटन प्रसंगी सुत्रसंचलन करतांना श्री. प्रदिप आनंतवार सर.

एक दिवसीय कार्यशाळेचे प्रास्ताविक करतांना कार्यशाळेचे संयोजक तसेच अर्थशास्त्र विभागाचे डॉ. टी. व्ही. पोवळे सर.

Late Babasaheb Deshmukh Gorthekar
UMRI
Pin-431807
(Maharashtra)
Mahavidyalaya, Umri Dist. Nanded

कॉशाळेमध्ये विद्यार्थ्यांच्या शंकांचे निरसन करतांना श्री. रामनारायण दरक सर.

Late Babasaheb Deshmukh
UMRI

Late Babasaheb Deshmukh Gorthekar Mahavidyalaya
UMRI
Pin-431807
(Maharashtra)

1)	Tungewad Sarika Shankarao	B.A.S.Y
2)	Kawale Sangita Dattaram	B.A.S.Y
3)	Waghmare Shilatai Subhash	B.Sc.TY Shilatai
4)	Dantulwad meera madhav	B.Sc TY Meera
5)	zunjare komal vitthalrao	B.Sc TY Zunjare
6)	mayuri chandapure	B.Sc T.Y mayuri
7)	Khandare Jyati Sanjay	B.Sc.T.Y Jyati
8)	pattiwar parvati sainath	B.Sc TY Parvati
9)	Rathod priti Tulshiram	B.Sc.TY Priti
10)	Karpe Pratiksha santosrao	B.Sc TY Pratiksha
11)	poladwar sarika Ganpatrao	B.Sc Ty Sarika
12)	Sarika Champatrao Sawant	B.Sc TY. Sarika
13)	Shaikh Nusrat Taherpasha	B.Sc(SY) Shaikh
14)	kawale Vaishnavi Rajesh	B.Sc (SY) Vaishnavi
15)	Shaikh Sanobee fatema Mohiuddin	=〃= Sanobee
16)	Hanwat Vidhya Ramesh	B.Sc [TY] Hanwat
17)	Gaikwad Rupali Kishanrao	B.Sc. T.Y. Rupali
18)	Salgare Rukmini Datta	B.Sc.T.Y. Rukmini
19)	Jamdade Sneha Tulshiram	BSc Ty Sneha
20)	kasturee savita Nagorao	B.A.S.Y Savita
21)	Annapurtwad Annapurna Pandurang	B.Sc(T.Y) Annapurna
22)	Sawant Vaishnavi Bhagwanrao	B.Sc. (TY) Sawant
23)	Kawdikar poornima baburao	B.Sc. Kawdikar
24)	Ade Pooja Ramesh	B.Sc.(S.Y) Pooja
25)	kasture Anupama Bhujangrao	B.Sc.(T.Y.) Anupama
26)	Dhage Ambika Jaywantrao	B.Sc(S.Y) Dhage
27)	Dugade padamavati Kishanrao	B.A.S.Y
28)	Dugade Ashwini Gulabrao	B.A.S.Y Dugade
29)	Tate Kattibha Baburao	B.A.T.Y

Principal

Late. Babasaheb Deshmukh

अ.क्र.	संपूर्ण नाव	वर्ग	
30)	Gurunwad Jyoti Maroti	BSC TY	Gurunwad
31]	Zunjeere Arti Prakash	B.Sc. TY	[illegible]
32)	Gaikwad Suvarna Irba	B.Sc. SY	Gaikwad.
33)	Nagdarwad Jyoti Devidas	B.Sc. S.Y	Jyoti
34)	Pande Swati kishan	B.Sc. Sy	Swati
35)	Jadhav Pooja Devidas	B.Sc. S.Y	Jadhav
36)	Hambarde Nikita Vishwambhar	—"—	Hambarde
37)	Jaglekar Vaishnavi Shivaji	—"—	Jaglekar
38]	Tuptewar pooja Madhukarrao	—"—	Tuptewar
39)	Totewad vaishnavi Dattaram	B.A.F.Y	Totewad
40)	Sarse Supriya Sahebrao	B.A.F.Y	Supriya
41)	Dareboinwad Jayshree Jagannath	B.Sc SY	Jayshree
42)	Sapte Tejaswini Shivaji	B.Sc(S.Y)	Sapte
43]	Dangat Gita Devrao	B.A. SY	Dangat
44)	Kandhare Sarma Ananda	B.A.SY	[illegible]
45)	Ghumalwad Rutuja Nagnath	B.A.SY	Rutuja
46)	Jondhale Kranti Sahebrao	B.A.S.Y	Kranti
47)	Poladwar Nisha Ramesh	B.A.T.Y	Nisha
48)	Shaikh Gausiya Usman	B.A.T.Y	Shaikh
49)	Karpe kayadhu Shivaji	B.A.S.Y	Karpe
50)	Shinde Komal Vitthal	B.A.T.Y	Shinde
51)	Chambale Shivlila Digambar	B.A.T.Y	Chambale
52)	Jonkamble Nitha Anil	—"—	[illegible]
53]	Khandre payal khandeew	—"—	Payal
54)	Narwade Shila madhav	—"—	Narwade
55)	कांबळे ऐश प्रकाश	B.Sc(SY)	[illegible]
56)	Chopade Madhav Ganesh	B.Sc(T.Y)	Chopade
57)	Tate Omkar Digambar	—"—	[illegible]
58)	Kawale Vijay Balajirao	B.Sc(T.Y)	Kawale
59)	Bamne Sunil Babu	B.Sc. SY	[illegible]

Principal
Late. Babasaheb Deshmukh

Late Babasaheb Deshmukh Gorthekar
UMRI
Pin-431807
(Maharashtra)
Mahavidyalaya, Umri Dist. Nanded

60 Ingalwar Laxmikant Gangadhar B.Sc TY

61 Dhajed Madhav Shivaji B.A.T.Y Dhajed

62 Tupatikar Sainath Lalu B.A.T.Y

63) Bhattewad Dnyaneshwar Shivaji B.S.Y. Bhattewad

64) Tipperswar Sainath Madhav B.Sc.Y. Bai

65) Sarse Babarao Shivajirao " Sarse

66) Waghmare Madhav Gangadhar B.S.P. Madhav

Late Babasaheb Deshmukh * Mahavidyalaya * UMRI Pin-431807 (Maharashtra) Dist. Nanded

Principal
Late. Babasaheb Deshmukh
Gorthekar Arts, Commerce
& Science Mahavidyalaya,
Umri. Dist. Nanded. [M.S.]